

## Postupy pro elektronické podání DPH a Souhrnného hlášení

### Obsah:

|   |    |
|---|----|
| Elektronická hlášení DPH od 1.1.2010..... | 2  |
| I. DPH hlášení (ČR).....                  | 4  |
| II. SOUHRNNÉ HLÁŠENÍ (ČR).....            | 12 |
| III. Elektronické podání DPH.....         | 16 |
| Přímé uložení na DAŇOVÝ PORTÁL.....       | 16 |
| Pomocí přidělené datové schránky.....     | 22 |
| IV. Číselníky a dodatečné informace.....  | 31 |
| Stát: ČESKO.....                          | 31 |
| Číslo finančního úřadu:.....              | 31 |
| Číslo hlavní činnosti:.....               | 36 |
| Typ subjektu:.....                        | 53 |
| Volba – právnická nebo fyzická osoba..... | 53 |
| Typ zástupce:.....                        | 53 |
| Kód zástupce:.....                        | 53 |

## Elektronická hlášení DPH od 1.1.2010

V SW 6K – účetnictví lze od 1.1.2010 zpracovávat DPH pro finanční úřady **elektronicky**.

Celé zpracování – pořízení dokladů DPH z předcházejících let **se nemění**, byl pouze upraven vlastní **výstup zpracování DPH**. Dosavadní výstupy DPH (záznamní povinnosti, hlášení, souhrnná hlášení) **zůstávají v platnosti a je možné je nadále používat**, ale neobsahují elektronický výstup a navíc novější zpracování je rychlejší a pružnější než v předchozích verzích.

Nabídka elektronických (a nejen elektronických hlášení) je patrná z následujícího obrázku:

| Název modulu | Popis   | Platí pro   | Datum aktualizace |
|--------------|---|-------------|-------------------|
| DPHCZ10      | Česká republika DPH rok 2010                  | od 1.1.2010 | 17.01.10          |
| SHCZ10       | Česká republika souhrnné hlášení rok 2010     | od 1.1.2010 | 17.01.10          |
| DPCZ10       | Česká republika daň z příjmu rok 2010         | od 1.1.2010 | 29.12.09          |
| DPHSR10      | Slovenská republika DPH rok 2010              | od 1.1.2010 | 29.12.09          |
| SHSR10       | Slovenská republika souhrnné hlášení rok 2010 | od 1.1.2010 | 29.10.09          |

At the bottom of the dialog box, it states: 'Pravým tlačítkem myši lze aktualizovat, podmínkou je aktuální soubory s koncovkou \_CT a \_CX'. The Windows taskbar at the bottom shows the Start button and several open applications, including '2010003.doc' and 'Elektronická Hlá...'.

Obr. č. 1

Z obrázku č.1 je patrné, že (prozatím) je počítáno s tímto zpracováním:

|                                |      |
|--------------------------------|------|
| DPH hlášení                    | (ČR) |
| Souhrnné hlášení               | (ČR) |
| Daň z příjmu (právnícké osoby) | (ČR) |

|                  |      |
|------------------|------|
| DPH hlášení      | (SR) |
| Souhrnné hlášení | (SR) |

Nabídku aktivujete dvojitým kliknutím myši na příslušný řádek. Zvolením nabídky se zpracují příslušné doklady DPH, zobrazí případné chyby a současně umožní:

- tisk záznamní povinnosti
- tisk formuláře hlášení
- elektronický výstup

## I. DPH hlášení (ČR)

Obr. č. 2

Zadání je velmi podobné záznamní povinnosti z předchozích verzí. Je vhodné upozornit, že účty, které jsou určeny pro základy (pro DPH), zde platí pro **celé zpracování** (záznamní povinnost, formulář hlášení i elektronické hlášení). Uvedené sazby DPH lze parametricky měnit (standardně se nabízí z parametrů firmy). Teoreticky lze elektronické hlášení použít i pro rok 2009.

Na obrázku č. 3 je zobrazena kompletní nabídka zpracování a všechny potřebné výstupy:

V ukázce je záměrně použita sazba DPH 19% a 9%, ale výstupy jsou pro sazby 20% a 10%, aby byly zobrazeny i „chybné doklady“.

| Popis  | Základ    | Rádek | Sloupec | DPH      | Rádek | Sloupec |
|--|-----------|-------|---------|----------|-------|---------|
| Dodání zboží nebo poskytnutí služby s místem plnění v tuzemsku | 100,00    | 1     | 1       | 19,00    | 1     | 2       |
| Dodání zboží nebo poskytnutí služby s místem plnění v tuzemsku | 50,00     | 2     | 1       | 3,00     | 2     | 2       |
| Nákup zboží v EU   | 10 500,00 | 3     | 1       | 1 995,00 | 3     | 2       |
| Nákup zboží v EU   | 11 100,00 | 3     | 1       | 2 109,00 | 3     | 2       |
| Nákup zboží v EU   | 10 800,00 | 3     | 1       | 2 052,00 | 3     | 2       |
| Pořízení nového dopravního prostředku (§ 19 odst4)             | 11 400,00 | 9     | 1       | 2 166,00 | 9     | 2       |
| Pořízení nového dopravního prostředku (§ 19 odst4)             | 11 700,00 | 9     | 1       | 2 223,00 | 9     | 2       |
| Pořízení nového dopravního prostředku (§ 19 odst4)             | 11 400,00 | 9     | 1       | 2 166,00 | 9     | 2       |
| Dodání zlata podle zvláštního režimu (§ 92a odst. 2)           | 100,00    | 10    | 1       | 19,00    | 10    | 2       |

| kódy  | Základ | DPH   | Proc  | Druh_dph |
|-------|--------|-------|-------|----------|
| 24,44 | 100,00 | 19,00 | 19,00 |          |

| Kod   | Doklad | Text          | Základ | DPH   | Procento | Zakaznik | Faktura | Drc | Druh_dph |
|-------|--------|---------------|--------|-------|----------|----------|---------|-----|----------|
| 24,44 | vř8001 | V a- omá i vč | 100,00 | 19,00 | 19,00    |          | 1       |     |          |

Obr. č. 3

Horní tabulka zobrazuje **řádky přiznání**, tabulka uprostřed zobrazuje vždy **příslušné kódy**, které se k řádku váží a poslední tabulka ukazuje, které **doklady** se váží k danému kódu (kombinaci kódů). Lze tak snadno najít příslušnou řádku výkazu, k ní se zobrazí příslušné kódy a volbou příslušného kódu vidíme **příslušné doklady**.

Červené pole značí, že sazby neodpovídají částkám na dokladu, tato kontrola je řízena vpravo volbou „tolerance chyby (v %), která dynamicky reaguje a zobrazuje „chybné doklady“.

V pravé horní části určíme, zda DPH hlášení je **řádné, mimořádné nebo opravné** - toto platí pouze pro **elektronické hlášení**, pro tisk formuláře musíme vybrat **příslušný vzor**.

Vzor formuláře je formálně shodný jako předchozí vzory, ale pozor, v nabídce vzorů z generátoru bude obvykle uvedeno „z **elektronického**“. Nelze použít klasické vzory pro klasická přiznání. Výhodou výrazně rychlejší zpracování a není nutné ve vzoru definovat účty, neboť tyto jsme definovali již na předchozí obrazovce.

V pravé horní části, lze určit zda DPH má být zaokrouhlo (jakým způsobem) či nikoliv.

Dosavadní postup (implicitní) je **zaokrouhlovat nahoru/dolů** (což odpovídá matematickému zaokrouhlení) pokud ČR přejde na EUR, lze očekávat volbu **BEZ** zaokrouhlení (platí i pro SR).

Pokud nechceme nulové řádky přiznání zobrazit (nastaveno jako standard), volíme „nulové řádky nezobrazovat“. Pokud chceme **dodatečné opravy nebo ruční vstup**, volíme zobrazit všechny řádky.

V horní tabulce lze výjimečně provádět opravy. V tom případě se doporučuje zobrazit i nulové řádky přiznání. **Pozor**, tyto opravy se promítnou do formuláře DPH i elektronického výstupu. Nepromítnou se však do dokladů a ani do tisku záznamní povinnosti. Opravy lze provést přímo v tabulce stiskem tlačítka **expresní opravy** (vpravo nahoře), opravy lze vypnout stiskem **konec externích oprav**. Po opravách proveďte příslušné výstupy (formulář, elektronický výstup) a **nepřepínejte mezi volbami zaokrouhlení**.

Stiskem tlačítka „**záznamní povinn.**“ lze tisknout záznamní povinnost. Ovládací prvky nad touto volbou určují blíže tisk záznamní povinnosti a to včetně volby EXCEL/WORD. Stiskem **Parametry DPH hlášení** určíme podrobnosti k výstupu formuláře + nastavení adresáře, do kterého se bude nabízet uložení souboru elektronické hlášení DPH, viz obr. č. 4

| Popis  | Základ    | Rádek | Sloupec | DPH      | Rádek | Sloupec |
|--|-----------|-------|---------|----------|-------|---------|
| Dodání zboží nebo poskytnutí služby s místem plnění v tuzemsku | 100,00    | 1     | 1       | 19,00    | 1     | 2       |
| Dodání zboží nebo poskytnutí služby s místem plnění v tuzemsku | 50,00     | 2     | 1       | 3,00     | 2     | 2       |
| Nákup zboží v EU   | 10 500,00 | 3     | 1       | 1 995,00 | 3     | 2       |
| Nákup zboží v EU   | 11 100,00 | 3     | 1       | 2 109,00 | 3     | 2       |
| Nákup zboží v EU   | 10 800,00 | 3     | 1       | 2 052,00 | 3     | 2       |
| Pořízení nového dopravního prostředku (§ 19 odst.4)            | 11 400,00 | 9     | 1       | 2 166,00 | 9     | 2       |
| Pořízení nového dopravního prostředku (§ 19 odst.4)            | 11 700,00 | 9     | 1       | 2 223,00 | 9     | 2       |
| Pořízení nového dopravního prostředku (§ 19 odst.4)            | 11 400,00 | 9     | 1       | 2 166,00 | 9     | 2       |
| Dodání zlata podle zvláštního režimu (§ 92a odst. 2)           | 100,00    | 10    | 1       | 19,00    | 10    | 2       |

| kódy      | Základ    | DPH      | Proc  | Druh_dph |
|-----------|-----------|----------|-------|----------|
| E5,D5(VY) | 10 500,00 | 1 995,00 | 19,00 |          |
| E5,K5(VY) | 11 100,00 | 2 109,00 | 19,00 |          |
| N5,P5     | 10 800,00 | 2 052,00 | 19,00 |          |

| Kod       | Doklad | Text             | Základ    |
|-----------|--------|------------------|-----------|
| E5,D5(VY) | vř017  | F-po lize í a ta | 10 500,00 |

Obr. č. 4

Tlačítkem **elektronické hlášení** vytvoříme soubor **elektronického hlášení**. Nabízený adresář lze volit (postup je patrný z popisu vztahujícímu se k obrázku č. 4)

| Popis  | Základ    | Rádek | Sloupec | DPH      | Rádek | Sloupec |
|--|-----------|-------|---------|----------|-------|---------|
| Dodání zboží nebo poskytnutí služby s místem plnění v tuzemsku | 100,00    | 1     | 1       | 19,00    | 1     | 2       |
| Dodání zboží nebo poskytnutí služby s místem plnění v tuzemsku | 50,00     | 2     | 1       | 3,00     | 2     | 2       |
| Nákup zboží v EU   | 10 500,00 | 3     | 1       | 1 995,00 | 3     | 2       |
| Nákup zboží v EU   | 11 100,00 | 3     | 1       | 2 109,00 | 3     | 2       |
| Nákup zboží v EU   | 10 800,00 | 3     | 1       | 2 052,00 | 3     | 2       |
| Pořízení nového dopravního prostředku (§ 19 odst4)             | 11 400,00 | 9     | 1       | 2 166,00 | 9     | 2       |
| Pořízení nového dopravního prostředku (§ 19 odst4)             | 11 700,00 | 9     | 1       | 2 223,00 | 9     | 2       |
| Pořízení nového dopravního prostředku (§ 19 odst4)             | 11 400,00 | 9     | 1       | 2 166,00 | 9     | 2       |
| Dodání zlata podle zvláštního režimu (§ 92a odst. 2)           | 100,00    | 10    | 1       | 19,00    | 10    | 2       |

The "Uložit jako" dialog box is open, showing the file name "dph2009\_12.xml" and the file type "XML". The "Uložit jako typ:" dropdown is set to "XML". The "Uložit" button is highlighted.

The right-hand side of the interface contains various settings and options, including "Expresní opravy", "Rádně", "Mimořádně", "Opravně", and "Konec expresních oprav". There are also checkboxes for "Nulové řádky nezobrazovat", "Tisk jen sumářů", "Tisk pouze chyb (u DPH)", and "Tisk jen pořiz. majetku". The "Tisk jen pořiz. majetku" section includes radio buttons for "Tvar krátký bez kontrol", "Tvar krátký s kontrolami", "Tvar dlouhý bez kontrol", "Tvar dlouhý s kontrolami", and "Tvar dlouhý včetně měny". The "Tolerance chyby" is set to "0,05". The "Jazyk" is set to "Česky" and the "Vzor DPH č." is set to "425". There are buttons for "Vzhled sest.(V)", "Parametry DPH hlás.", "Záznamní povinn.", "Tisk hlášení", "Elektronické (XML)", and "Daňová správa...".

Obr. č. 5

Tlačítkem „daňová správa“ získáte odkaz na stránky, kde můžete elektronický formulář zpracovat. [Viz dále kapitola III.](#)

| Popis  | Základ    | Rádek | Sloupec | DPH      | Rádek | Sloupec |
|--|-----------|-------|---------|----------|-------|---------|
| Dodání zboží nebo poskytnutí služby s místem plnění v tuzemsku | 100,00    | 1     | 1       | 19,00    | 1     | 2       |
| Dodání zboží nebo poskytnutí služby s místem plnění v tuzemsku | 50,00     | 2     | 1       | 3,00     | 2     | 2       |
| Nákup zboží v EU   | 10 500,00 | 3     | 1       | 1 995,00 | 3     | 2       |
| Nákup zboží v EU   | 11 100,00 | 3     | 1       | 2 109,00 | 3     | 2       |
| Nákup zboží v EU   | 10 800,00 | 3     | 1       | 2 052,00 | 3     | 2       |
| Pořízení nového dopravního prostředku (§ 19 odst.4)            | 11 400,00 | 9     | 1       | 2 166,00 | 9     | 2       |
| Pořízení nového dopravního prostředku (§ 19 odst.4)            | 11 700,00 | 9     | 1       | 2 223,00 | 9     | 2       |
| Pořízení nového dopravního prostředku (§ 19 odst.4)            | 11 400,00 | 9     | 1       | 2 166,00 | 9     | 2       |
| Dodání zlata podle zvláštního režimu (§ 92a odst. 2)           | 100,00    | 10    | 1       | 19,00    | 10    | 2       |

| kódy  | Základ | DPH   | Proc  | Druh_dph |
|-------|--------|-------|-------|----------|
| 24,44 | 100,00 | 19,00 | 19,00 |          |

Dialog box text: "Vstup na daňovou správu (v ostatních parametrech si nastavte cestu pro EXPLORER nebo jiný prohlížeč)"  
URL: "https://adisepo.mfcr.cz/adistc/adisidpr\_epof/"  
Button: "Máte-li správně nastavenou cestu, lze spustit zde"

Obr. č. 6

Parametry k hlášení **MUSÍ** být vyplněny u parametrů firmy, viz následující postup. Podrobnosti jsou v kapitole [IV. Číselníky a dodatečné informace](#). Parametry jsou **společné i pro souhrnné hlášení**.

### Krok č. 1 k úpravě parametrů volba Firma – upravit parametry

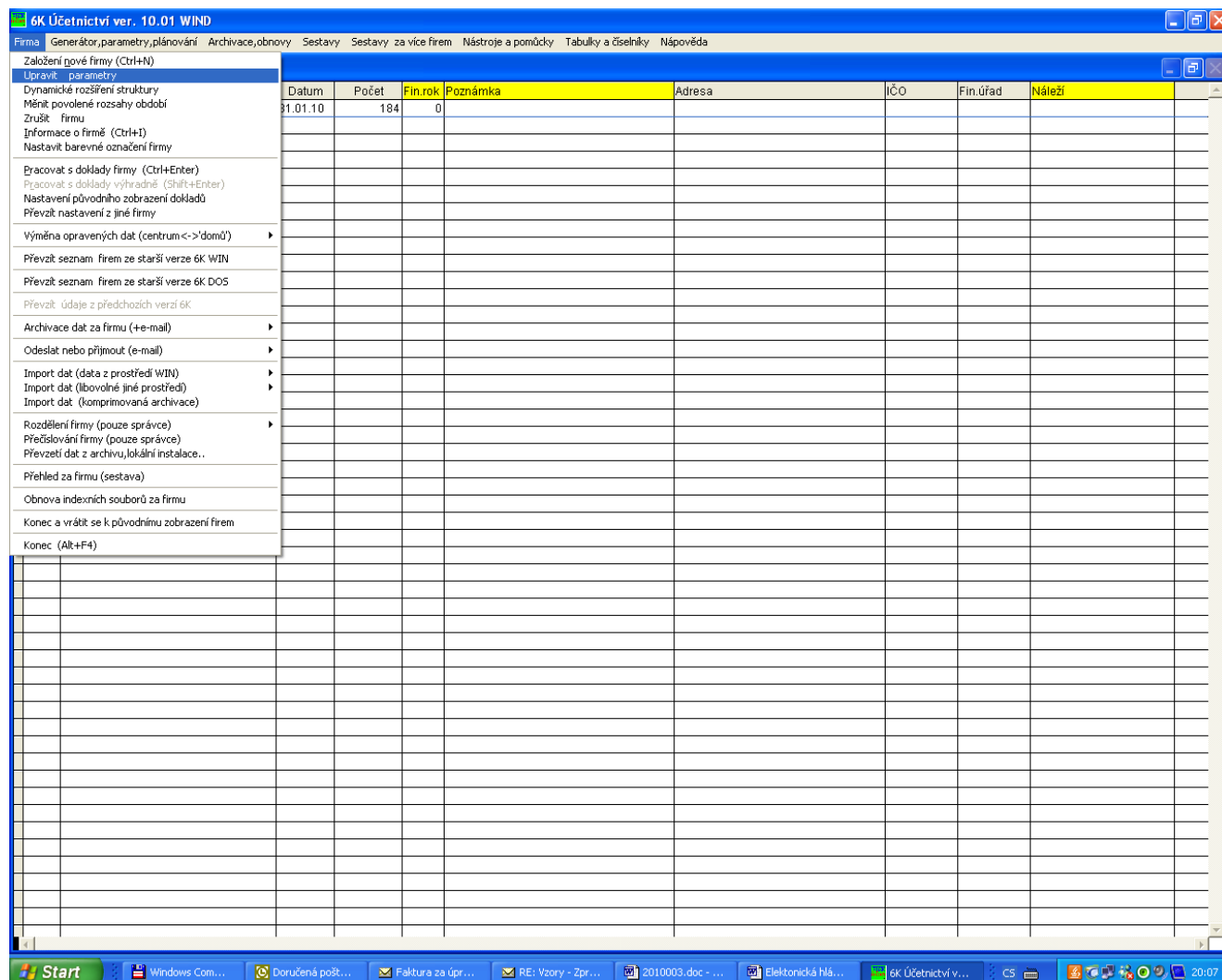

Obr. č. 7

## Krok č. 2 k úpravě parametrů – klikněte na tlačítko „Parametry pro podání DPH“

Obr. č. 8

Krok č. 3 k úpravě parametrů volba Firma – zadejte příslušné parametry a potvrďte stisknutím OK.  
Seznam číselníků je k dispozici v závěrečné části dokumentu.

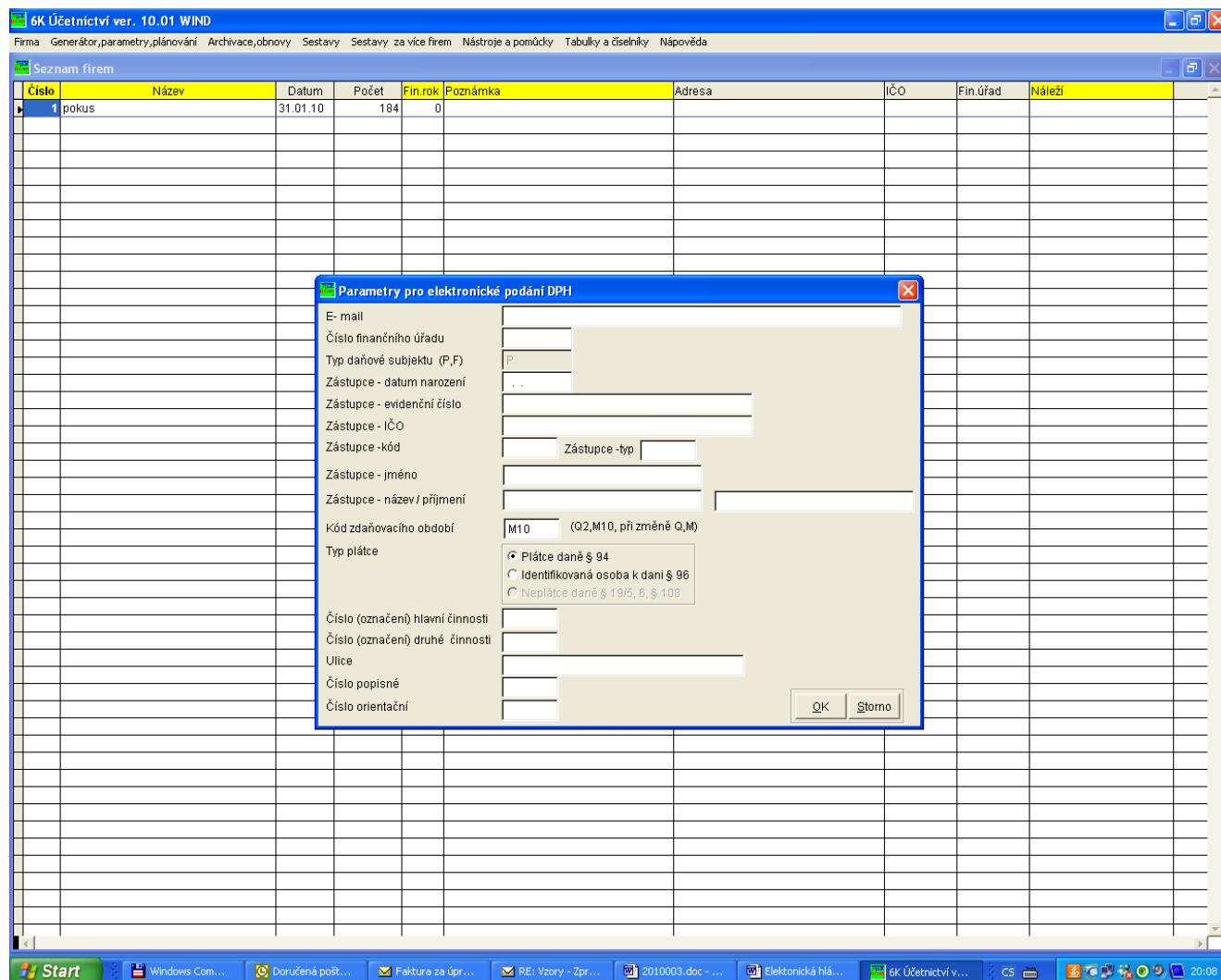

Obr. č. 9

V současné době přichází do úvahy tyto kódy DPH:

- V1 ... dodání zboží do EU ( kód 0 v SH)
- V2 ... dodání služeb do EU ( kód 3 v SH)
- V7 ... přemístění majetku ( kód 1 v SH)
- U6 ... trojstranný obchod ( kód 2 v SH)

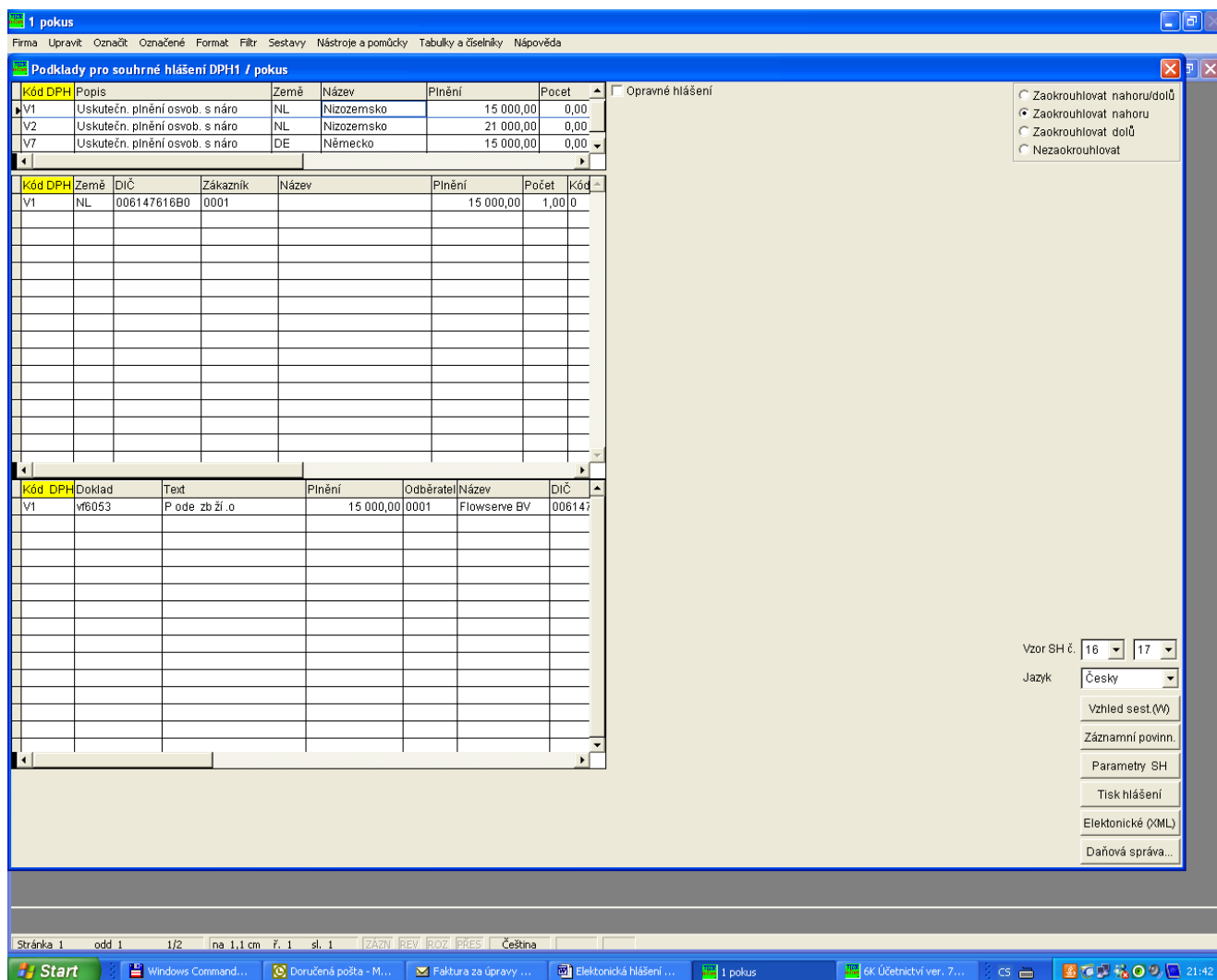

Obr. č. 11

Zadání je velmi podobné SH z předchozích verzí. Je vhodné upozornit, že účty, které jsou určeny pro základy, zde platí pro **celé zpracování** (záznamní povinnost, formulář SH i elektronické hlášení). Elektronické hlášení nelze použít rok 2009.

Horní tabulka zobrazuje **řádky za státy a druhy (kódy)**, tabulka uprostřed ukazuje vždy **příslušný kód a daňové subjekty z EU**, které se k řádku váží. Poslední tabulka ukazuje, které **doklady** se váží k danému kódu (a subjektu). Lze tak snadno najít příslušné kódy i doklady.

Červené pole značí, že DIČ chybí nebo je špatně. V současné verzi prozatím není kontrola na existenci DIČ v rámci EU.

Vpravo nahoře určíme, zda SH hlášení je **řádné, nebo následné** - toto platí pouze pro **elektronické hlášení**, pro tisk formuláře musíme vybrat **příslušné vzory**.

Vzory formulářů jsou shodné s předchozími vzory. Výhodou je výrazně rychlejší zpracování a není nutné ve vzoru definovat účty, neboť tyto jsme definovali již na předchozí obrazovce.

Dosavadní postup (implicitní) je **zaokrouhlovat nahoru/dolů** (což odpovídá matematickému zaokrouhlení) pokud ČR přejde na EUR, lze očekávat volbu **BEZ** zaokrouhlení (platí i pro SR).

Stiskem tlačítka „**záznamní povinn.**“ lze tisknout záznamní povinnost. Ovládací prvky nad touto volbou určují blíže tisk záznamní povinnosti a to včetně volby EXCEL/WORD. Stiskem **Parametry SH** určíme podrobnosti k výstupu formuláře + nastavení adresáře, do kterého se bude nabízet uložení souboru elektronické hlášení DPH, viz obr. č. 12

| Kód DPH | Popis                         | Země | Název      | Plnění    | Pocet |
|---------|-------------------------------|------|------------|-----------|-------|
| V1      | Uskutečn. plnění osob. s náro | NL   | Nizozemsko | 15 000,00 | 0,00  |
| V2      | Uskutečn. plnění osob. s náro | NL   | Nizozemsko | 21 000,00 | 0,00  |
| V7      | Uskutečn. plnění osob. s náro | DE   | Německo    | 15 000,00 | 0,00  |

| Kód DPH | Země | DIČ         | Zákazník | Název | Plnění    | Pocet | Kód |
|---------|------|-------------|----------|-------|-----------|-------|-----|
| V1      | NL   | 006147616B0 | 0001     |       | 15 000,00 | 1,00  | 0   |

| Kód DPH | Doklad | Text          |
|---------|--------|---------------|
| V1      | vf053  | P ode zb ží o |

Vzor č. 6  
Nutno vybrat vzor, kde definice jsou pro souhrnné hlášení - 1. strana  
V případě příloh, příloha ve vzoru 17 Počet řádek v příloze 20  
Adresář pro ukládání elektronického výstupu...  
C:\SOURCE\POKUS\2010\UCTA

Vzor SH č. 16 17  
Jazyk Český  
Vzhled sest (W)  
Záznamní povinn.  
Parametry SH  
Tisk hlášení  
Elektronické (XML)  
Daňová správa...

Obr. č.12

Tlačítkem **elektronické hlášení** vytvoříme soubor **elektronického hlášení**. Nabízený adresář lze volit (postup je patrný z popisu vztahujícímu se k obrázku č. 12)

Tlačítkem „**daňová správa**“ získáte **odkaz na stránky, kde můžete elektronický formulář zpracovat**. Viz dále kapitola III.

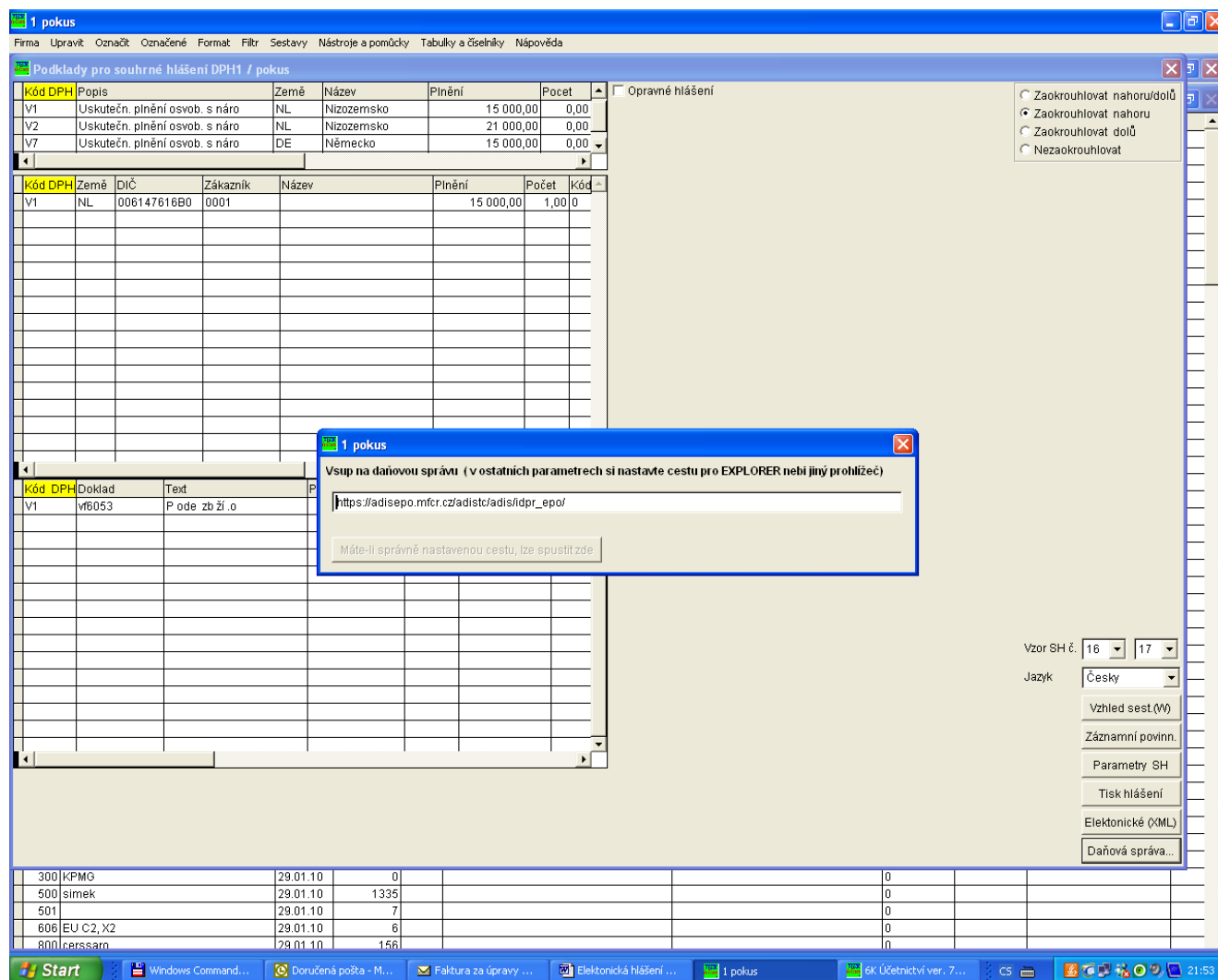

Obr. č. 13

Parametry k hlášení **MUSÍ** být vyplněny u parametrů firmy, viz postup v [kapitole I](#).

Podrobnosti jsou v kapitole [IV. Číselníky a dodatečné informace](#). Parametry jsou **společné s hlášením DPH**.

### III. Elektronické podání DPH

Elektronické podání DPH lze uskutečnit těmito způsoby :

#### Přímé uložení na DAŇOVÝ PORTÁL

(viz postupu podle nasnímaných obrazovek)

Přístup na daňový portál je možný přes tento odkaz: [https://adisepo.mfcr.cz/adistc/adis/idpr\\_epo/](https://adisepo.mfcr.cz/adistc/adis/idpr_epo/)

K podání potřebujete elektronický podpis, ale tyto stránky použít pro kontrolu, zda je elektronické hlášení formálně v pořádku.

Daňový portál : Vstupní stránka - expert - Windows Internet Explorer  
https://adisepo.mfcr.cz/adistc/adis/idpr\_epo2/uvod/vstup\_expert.faces  
Certificate Error  
Google  
File Edit View Favorites Tools Help  
Favorites Suggested Sites Free Hotmail Web Slice Gallery  
Daňový portál : Vstupní stránka - expert  
ČESKÁ DAŇOVÁ SPRÁVA  
DAŇOVÝ PORTÁL  
ELEKTRONICKÉ SLUŽBY ČESKÉ DAŇOVÉ SPRÁVY  
Daňový portál > Elektronické podání > Elektronické daňové formuláře  
Dnes je 31. 1. 2010  
Přehled formulářů pro daňovou správu  
Vyplnit nový formulář  
Níže uvedené formuláře mohou v prohlížeči MS IE verze 6.0 vykazovat nestandardní (chybné) chování. Pokud používáte tento prohlížeč, doporučujeme, abyste přešli na novější verzi. Formuláře EPO1 jsou dostupné pouze pro prohlížeč Internet Explorer.  
Nově zveřejněný formulář pro **Vyúčtování daně vybrané srážkou podle zvláštní sazby daně z příjmu fyzických/právnických osob** najdete na konci seznamu.  
Daň z přidané hodnoty  
Souhrnné hlášení VIES (EPO2 - novinka)  
Žádost o přiznání k dani z přidané hodnoty - aplikace pro vrácení daně z přidané hodnoty plátcům v jiných členských státech (EPO2 - novinka)  
Přiznání k dani z přidané hodnoty platné od 1.1.2009 (EPO2 - novinka)  
Přiznání k dani z přidané hodnoty platné od 1.5.2004 do 31.12.2008 (EPO1)  
Přiznání k dani z přidané hodnoty platné do 30.4.2004 (EPO1)  
Daň z příjmů fyzických osob  
Daň z příjmů fyzických osob - pouze pro zdaň. obd. roku 2009 (EPO2 - novinka)  
Daň z příjmů fyzických osob - pouze pro zdaň. obd. roku 2008 (EPO1)  
Daň z příjmů fyzických osob - pouze pro zdaň. obd. roku 2007 (EPO1)  
Daň z příjmů fyzických osob - pouze pro zdaň. obd. roku 2006 (EPO1)  
Daň z příjmů fyzických osob - pouze pro zdaň. obd. roku 2005 (EPO1)  
Daň z příjmů fyzických osob - typ B - pouze pro zdaň. obd. roku 2004 (EPO1)  
Daň z příjmů fyzických osob - typ B - pouze pro zdaň. obd. roku 2003 (EPO1)  
Daň z příjmů fyzických osob - typ A - pro zdaň. obd. roku 2003 a roku 2004 (EPO1)  
Daň z příjmů právnických osob  
Daň z příjmů právnických osob - pouze pro zdaň. obd. započatá v r. 2009 (EPO2 - novinka)  
Daň z příjmů právnických osob - pouze pro zdaň. obd. započatá v r. 2008 (EPO1)  
Daň z příjmů právnických osob - pouze pro zdaň. obd. započatá v r. 2007 (EPO1)  
Daň z příjmů právnických osob - pouze pro zdaň. obd. započatá v r. 2006 (EPO1)  
https://adisepo.mfcr.cz/adistc/adis/idpr\_epo2/form/form\_uvod.faces?pisemnost=DPHSHV  
Internet 100%  
Start Windows C... Doručená p... Faktura za ... RE: Vzory - ... 2010003.d... Elektronická ... 1 pokus Daňový por... CS 20:15

Obr. č. 14

## Postup načtení a kontrol :

Pro výběr souboru volte tlačítko BROWSE

Daňový portál : Elektronické podání - Windows Internet Explorer

https://adisepo.mfcr.cz/adistc/adis/ldr\_epo/epo2/Form/form\_uvod.faces

File Edit View Favorites Tools Help

Daňový portál : Elektronické podání

OPUSTIT FORMULÁŘ DAŇOVÝ PORTÁL UŽIVATEL: NEPŘIHLÁŠENÝ

Daňový portál > Elektronická podání > Přiznání k dani z přidané hodnoty platné od 1.1.2009 Dnes je 31.1.2010

### Výběr souboru a jeho načtení

Stránka načtení souboru umožňuje výběr souboru z adresáře pro načtení do aplikace. Je možné vybrat tyto typy souborů:

- datový soubor vytvořený **externí aplikací** (účetnictví, daňový software) - název souboru i přípona může být jakákoliv, ale obsah musí být XML v předepsané struktuře (podrobnější popis vstupních struktur je v části pro XML struktury)
- soubor uložený z **rozpracovaného formuláře** - může mít volitelný název s příponou ".xml" nebo předdefinovaný tvar "LUUUPPP-DDDDDDDDDD-RRRRMMDD-hhmmss-pracovni.xml"
- soubor **uložený při odeslání** nebo určený pro odevzdání na FÚ s názvem "LUUUPPP-DDDDDDDDDD-RRRRMMDD-hhmmss.eee"
- **potvrzení podání** s názvem ve tvaru "LUUUPPP-DDDDDDDDDD-RRRRMMDD-hhmmss-cc..cc-potvrzeni.eee"

Přípona ".eee" může být ".xml" u nepodepsaných nebo ".p7s" u souborů podepsaných zaručeným elektronickým podpisem. Načítat je také možné uvedené soubory komprimované do ZIP archivu s příponou ".zip". Soubor je možné vybrat po stisku tlačítka "Procházet..." (na nekalibrovaných prohlížečích bude nápis pravděpodobně "Browse...").

Výběr souboru pro načtení

Načíst  
Zpět  
Zrušit

2006, Ministerstvo financí ČR - Letenská 15, Praha 1 | Ústřední finanční a daňové ředitelství  
Pracoviště: Lázeňská 7, 110 00 Praha 1 | Technická podpora:adis@mfcr.cz  
Výroba: IBM ČR, GIST, Intax, Taxnet.

Done

Start Windows C... Doručená p... Faktura za ... RE: Vzory - ... 2010003.d... Elektronická ... 1 pokus Daňový por... CS 100%

Obr. č. 15

Definujte cestu k příslušnému souboru:

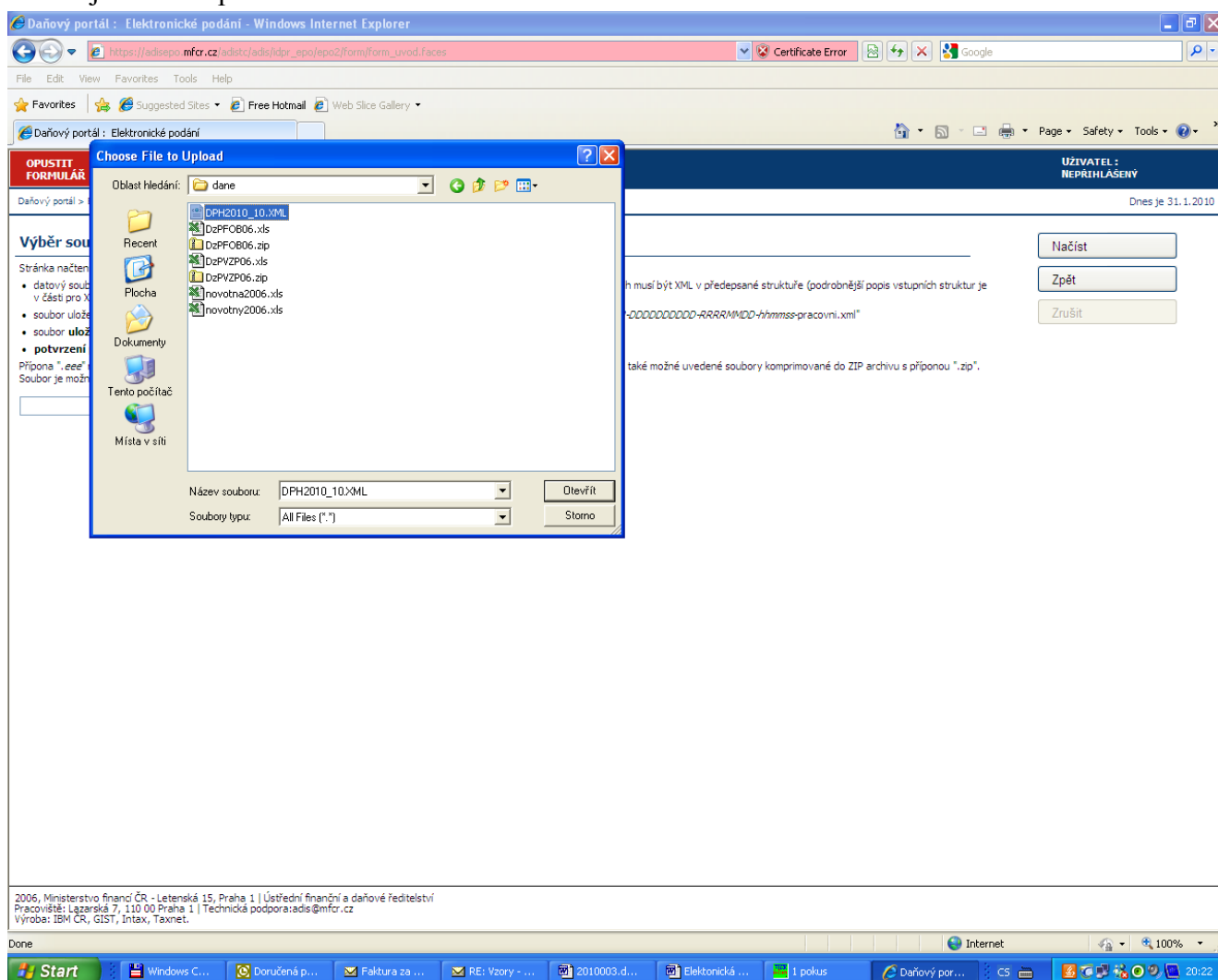

Obr. č. 16

Po importu získáte informace o importovaném souboru

Daňový portál : Úvodní stránka pro vyplnění formuláře - Windows Internet Explorer  
https://adsepo.mfcr.cz/adisc/adsj/dpr\_epo/epo2/form/form\_uvod.faces?CPodane=1365623424  
Certificate Error  
Google

File Edit View Favorites Tools Help  
Favorites Suggested Sites Free Hotmail Web Slice Gallery

Daňový portál : Úvodní stránka pro vyplnění formuláře Page Safety Tools

**OPUSTIT FORMULÁŘ** **DAŇOVÝ PORTÁL** **UŽIVATEL : NEPŘIHLASENÝ**

Daňový portál > Elektronická podání > Přiznání k dani z přidané hodnoty platné od 1.1.2009 Ones je 31. 1. 2010

### Úvodní stránka pro vyplnění formuláře

Na následujících stránkách je možné vyplnit formulář zvolenou písemností. Při jeho vyplňování je možné využít řadu dále uvedených pomůcek.

Přistě tuto stránku nezobrazovat a přejít přímo na vybranou vložbu

#### Průvodce

spustí průvodce formulářem, pomocí kterého můžete jednoduchým způsobem písemnost vyplnit. V postupných krocích budete vyzváni k zadání všech potřebných hodnot (a pouze vyžadovaných), vyplnění a dopočet zbývajících provede průvodce za vás.

#### Nahrání písemnosti ze souboru

zobrazí stránku, kde můžete do formuláře načíst soubor s uloženou písemností - rozpracovaný z předchozího použití aplikace nebo exportovaný z aplikace jiné. Nahrát, upravit a odeslat znovu je také možné již dříve podanou písemnost z uloženého (i podepsaného) souboru nebo z potvrzenky.

Zobrazí stránku umožňující načtení písemnosti z uloženého souboru.

#### Vyplnění stránek

Začít vyplňovat formulář je možné stiskem tlačítka "Další stránka" v pravém horním rohu stránky. Tam jsou také ostatní tlačítka pro navigaci formulářem a doporučené akce v danou chvíli.

Pomocí tlačítek "Další stránka" a "Předchozí stránka" budete postupně vyzváni k vyplnění těchto stránek formuláře:

- Záhlaví**  
Obsahuje základní údaje o přiznání k DPH.
- Plátce**  
Informace o subjektu
- C. oddíl I**  
I. Zdanitelná plnění
- C. oddíl II**  
II. Plnění osvobozená a s místem plnění mimo tuzemsko s nárokem na odpočet daně
- C. oddíl III**  
III. Doplnující údaje
- C. oddíl IV**  
IV. Nárok na odpočet daně
- C. oddíl V**  
V. Krácení nároku na odpočet daně
- C. oddíl VI**

2006, Ministerstvo financí ČR - Letenská 15, Praha 1 | Ústřední finanční a daňové ředitelství  
Pracoviště: Lázeňská 7, 110 00 Praha 1 | Technická podpora: adsj@mfcz.cz  
Výrobci: IBM ČR, GIST, Intax, Taxnet.

Done Internet 100%

Start Windows C... Doručená p... Faktura za ... RE: Vzory - ... 2010003.d... Elektronická... 1 pokus Daňový por... CS 20:16

Obr. č. 17

Definujte případné změny:

- Identifikace plátce** (Taxpayer Identification): Fields for 'Finančnímu úřadu v. ve, pro' (1) and 'Daňové identifikační číslo (DIČ)' (0). A message indicates 'Chybná struktura DIČ.' (Incorrect DIČ structure).
- Typ daňového subjektu** (Type of taxpayer): A dropdown menu set to 'P - Právnícká osoba' (Legal entity).
- Sídlo právnické osoby** (Registered office of the legal entity): Fields for 'Ulice (nebo část obce)', 'Číslo popisné', and 'Číslo orientační'. A 'Vybrat' button is present.
- Kontaktní informace** (Contact information): Fields for 'Telefon' and 'E-mail'.
- Údaje o zástupci** (Representative data): Fields for 'Typ zástupce', 'Kód zástupce', 'Příjmení', and 'Jméno (a)'.

The right-hand sidebar contains two main sections:

- PRO STRÁNKU:** 'Předchozí stránka', 'Další stránka', 'Kontrola stránky', 'Přepočít'.
- PRO CELÝ FORMULÁŘ:** 'Protokol chyb', 'Průvodce', 'Načtení souboru', 'Uložení prac. souboru', 'Uložení k odeslání do Datové schránky', 'Odeslání písemnosti'.

A tooltip is displayed over the 'Odeslání písemnosti' link, containing the text: 'Zobrazí stránku umožňující volitelně elektronické podepsání a závazné podání písemnosti.'

Obr. č. 18

Proveďte příslušné kontroly

Volbou odeslání písemnosti odešlete přiznání

Kompletní dokumentaci pro práci s Daňovým portálem naleznete na adrese:

[https://adisepo.mfcr.cz/adistc/adis/idpr\\_pub/dpr\\_info/dokumentace.faces](https://adisepo.mfcr.cz/adistc/adis/idpr_pub/dpr_info/dokumentace.faces)

## Pomocí přidělené datové schránky

Soubor vytvořený v účetnictví před odesláním je nutno načíst na [portál Daňové správy](#), ověřit jeho správnost. Tento pak uložit pomocí tlačítka „uložení k odeslání do Datové schránky“ na disk, s nově vygenerovaným názvem souboru. Až tento nově uložený soubor je možné odeslat přes Datovou schránku na příslušný finanční úřad. Pro tento soubor **není nutný elektronický podpis**.

Přístup na daňový portál je možný přes tento odkaz: [https://adisepo.mfcr.cz/adistc/adis/idpr\\_epo/](https://adisepo.mfcr.cz/adistc/adis/idpr_epo/)

### Postup:

Daňový portál: Vstupní stránka - expert - Windows Internet Explorer

https://adisepo.mfcr.cz/adistc/adis/idpr\_epo2/uvod/vstup\_expert.faces

File Edit View Favorites Tools Help

Daňový portál: Vstupní stránka - expert

**DAŇOVÝ PORTÁL**  
ELEKTRONICKÉ SLUŽBY ČESKÉ DAŇOVÉ SPRÁVY

Daňový portál > Elektronická podání > Elektronická daňové formuláře

Dnes je 31.1.2010

**Přehled formulářů pro daňovou správu**

**Vyplnit nový formulář**

Níže uvedené formuláře mohou v prohlížeči MS IE verze 6.0 vykazovat nestandardní (chybné) chování. Pokud používáte tento prohlížeč, doporučujeme, abyste přešli na novější verzi. Formuláře EPO1 jsou dostupné pouze pro prohlížeč Internet Explorer.

**Nově zveřejněný formulář pro Vyúčtování daně vybrané srážkou podle zvláštní sazby daně z příjmu fyzických/právnických osob** najdete na konci seznamu.

**Daň z přidané hodnoty**

- Souhrnné hlášení VIES (EPO2 - novinka)
- Žádost o přiznání k dani z přidané hodnoty a aplikace pro vrácení daně z přidané hodnoty plátcům v jiných členských státech (EPO2 - novinka)
- Přiznání k dani z přidané hodnoty platné od 1.1.2009 (EPO2 - novinka)
- Přiznání k dani z přidané hodnoty platné od 1.5.2004 do 31.12.2008 (EPO1)
- Přiznání k dani z přidané hodnoty platné do 30.4.2004 (EPO1)

**Daň z příjmů fyzických osob**

- Daň z příjmů fyzických osob - pouze pro zdaň. obd. roku 2009 (EPO2 - novinka)
- Daň z příjmů fyzických osob - pouze pro zdaň. obd. roku 2008 (EPO1)
- Daň z příjmů fyzických osob - pouze pro zdaň. obd. roku 2007 (EPO1)
- Daň z příjmů fyzických osob - pouze pro zdaň. obd. roku 2006 (EPO1)
- Daň z příjmů fyzických osob - pouze pro zdaň. obd. roku 2005 (EPO1)
- Daň z příjmů fyzických osob - typ B - pouze pro zdaň. obd. roku 2004 (EPO1)
- Daň z příjmů fyzických osob - typ B - pouze pro zdaň. obd. roku 2003 (EPO1)
- Daň z příjmů fyzických osob - typ A - pro zdaň. obd. roku 2003 a roku 2004 (EPO1)

**Daň z příjmů právnických osob**

- Daň z příjmů právnických osob - pouze pro zdaň. obd. započatá v r. 2009 (EPO2 - novinka)
- Daň z příjmů právnických osob - pouze pro zdaň. obd. započatá v r. 2008 (EPO1)
- Daň z příjmů právnických osob - pouze pro zdaň. obd. započatá v r. 2007 (EPO1)
- Daň z příjmů právnických osob - pouze pro zdaň. obd. započatá v r. 2006 (EPO1)

https://adisepo.mfcr.cz/adistc/adis/idpr\_epo2/form/form\_uvod.faces?pisemnost=DPHSHV

Start Windows C... Doručená p... Faktura za ... RE: Vzory - ... 2010003.d... Elektronická ... 1 pokus Daňový por... CS 20:15

Obr. č. 19

Definujte cestu k příslušnému souboru:

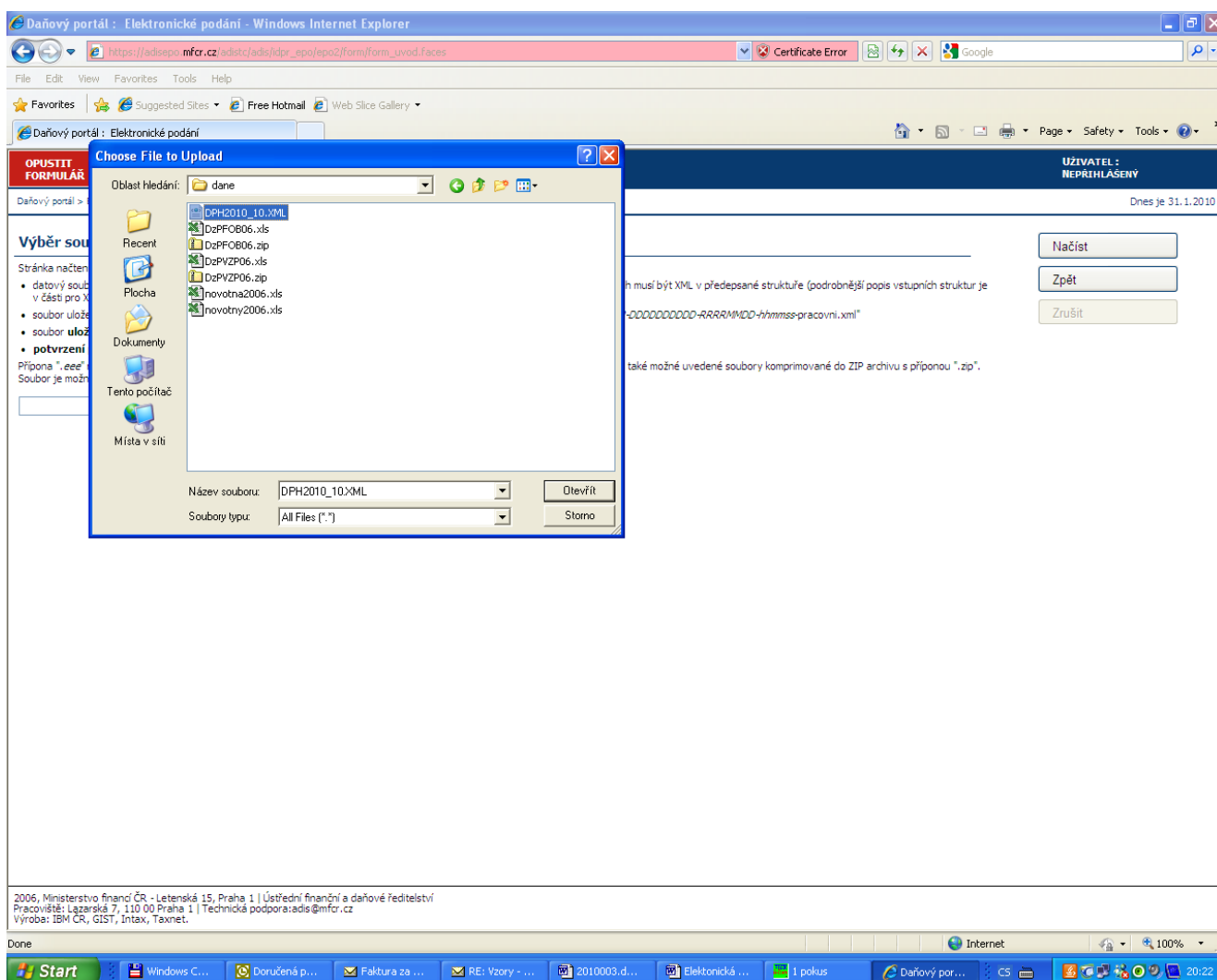

Obr. č. 21

Tlačítkem načíst importujete zvolený soubor:

Obr. č. 22

Po importu získáte informace o importovaném souboru

Daňový portál : Úvodní stránka pro vyplnění formuláře - Windows Internet Explorer

https://adsep.mfcr.cz/adstc/adis/idpr\_epo/epo2/form/form\_uvod.faces?CPodari=1365623424

OPUSTIT FORMULÁŘ DAŇOVÝ PORTÁL

UŽIVATEL: NEPŘIHLÁŠENÝ

Daňový portál > Elektronická podání > Přiznání k dani z přidané hodnoty platné od 1.1.2009

Dnes je 31.1.2010

### Úvodní stránka pro vyplnění formuláře

Na následujících stránkách je možné vyplnit formulář zvoleně písemností. Při jeho vyplňování je možné využít řadu dále uvedených pomůcek.

Přistě tuto stránku nezobrazovat a přejít přímo na vybranou volbu

#### Průvodce

spustí průvodce formulářem, pomocí kterého můžete jednoduchým způsobem písemnost vyplnit. V postupných krocích budete vyzváni k zadání všech potřebných hodnot (a pouze vyžadovaných), vyplnění a dopočet zbývajících provede průvodce za vás.

#### Nahrání písemnosti ze souboru

zobrazí stránku, kde můžete do formuláře načíst soubor s uloženou písemností - rozpracovaný z předchozího použití aplikace nebo exportovaný z aplikace jiné. Nahrát, upravit a odeslat znovu je také možné již dříve podanou písemnost z uloženého (i podepsaného) souboru nebo z potvrzenky.

#### Vyplnění stránek

Zobrazí stránku umožňující načtení písemnosti z uloženého souboru.

Začít vyplňovat formulář je možné stiskem tlačítka "Další stránka" v pravém horním rohu stránky. Tam jsou také ostatní tlačítka pro navigaci formulářem a doporučené akce v danou chvíli.

Pomocí tlačítek "Další stránka" a "Předchozí stránka" budete postupně vyzváni k vyplnění těchto stránek formuláře:

- Záhlaví**  
Obsahuje základní údaje o přiznání k DPH.
- Plátce**  
Informace o subjektu
- C. oddíl I**  
I. Zdanitelná plnění
- C. oddíl II**  
II. Plnění osvobozená a s místem plnění mimo tuzemsko s nárokem na odpočet daně
- C. oddíl III**  
III. Doplnující údaje
- C. oddíl IV**  
IV. Nárok na odpočet daně
- C. oddíl V**  
V. Krácení nároku na odpočet daně
- C. oddíl VI**

2006, Ministerstvo financí ČR - Letenská 15, Praha 1 | Ústřední finanční a daňové ředitelství  
Pracoviště: Lázarská 7, 110 00 Praha 1 | Technická podpora: adis@mfcz.cz  
Výroba: IBM CR, GIST, Intax, Taxnet.

Done Internet 100%

Start Windows C... Doručená p... Faktura za ... RE: Vzory - ... 2010003.d... Elektronická ... 1 pokus Daňový por... CS 20:16

Obr. č. 23

Definujte případné změny:

Daňový portál : Informace o subjektu - Windows Internet Explorer

https://adisepo.mfcr.cz/adistc/adis/ldr\_epo/dph/zahlati.faces

File Edit View Favorites Tools Help

OPUSTIT FORMULÁŘ DAŇOVÝ PORTÁL

UŽIVATEL : NEPŘIHLÁŠENÝ

Daňový portál > Elektronická podání > Přiznání k dani z přidané hodnoty plátné od 1.1.2009

Dnes je 31.1.2010

### Informace o subjektu

#### Identifikace plátce

Finančnímu úřadu v, ve, pro (?) Daňové identifikační číslo (DIČ) (?)

1 CZ 0

Chybná struktura DIČ.

Typ daňového subjektu (?)

P - Právnická osoba

Obchodní jméno právnické osoby (?) Dodatek obchodního jména (?)

test DPH

#### Sídlo právnické osoby

Ulice (nebo část obce) (?) Číslo popisné (?) Číslo orientační (?)

12 13 14

Obec (?) PSČ (?)

Vybrat

Stát (?)

#### Kontaktní informace

Telefon (?)

E-mail (?)

0

#### Údaje o zástupci

Typ zástupce (?)

Kód zástupce (?)

Příjmení (?) Jméno (a) (?)

0

2006, Ministerstvo financí ČR - Letenská 15, Praha 1 | Ústřední finanční a daňové ředitelství  
Pracoviště: Lazarská 7, 110 00 Praha 1 | Technická podpora:adis@mfcr.cz  
Výroba: IBM CR, GIST, Intax, Taxnet.

jadistc/adis/ldr\_epo2/form/subjekt.faces

Internet 100%

Start Windows C... Doručení p... Faktura za ... RE: Vzory - ... 2010003.d... Elektronická ... 1 pokus Daňový por... CS 20:26

PRO STRÁNKU:

- Předchozí stránka
- Další stránka
- Kontrola stránky
- Přepočít

PRO CELÝ FORMULÁŘ:

- Protokol chyb
- Průvodce
- Načtení souboru
- Uložení prac. souboru
- Uložení k odeslání do Datové schránky
- Odeslání písemnosti

Zobrazí stránku umožňující volitelné elektronické podepsání a závazné podání písemnosti.

Obr. č. 24

V případě, že data jsou bez chyb volte tlačítko Uložení k odeslání do Datové schránky

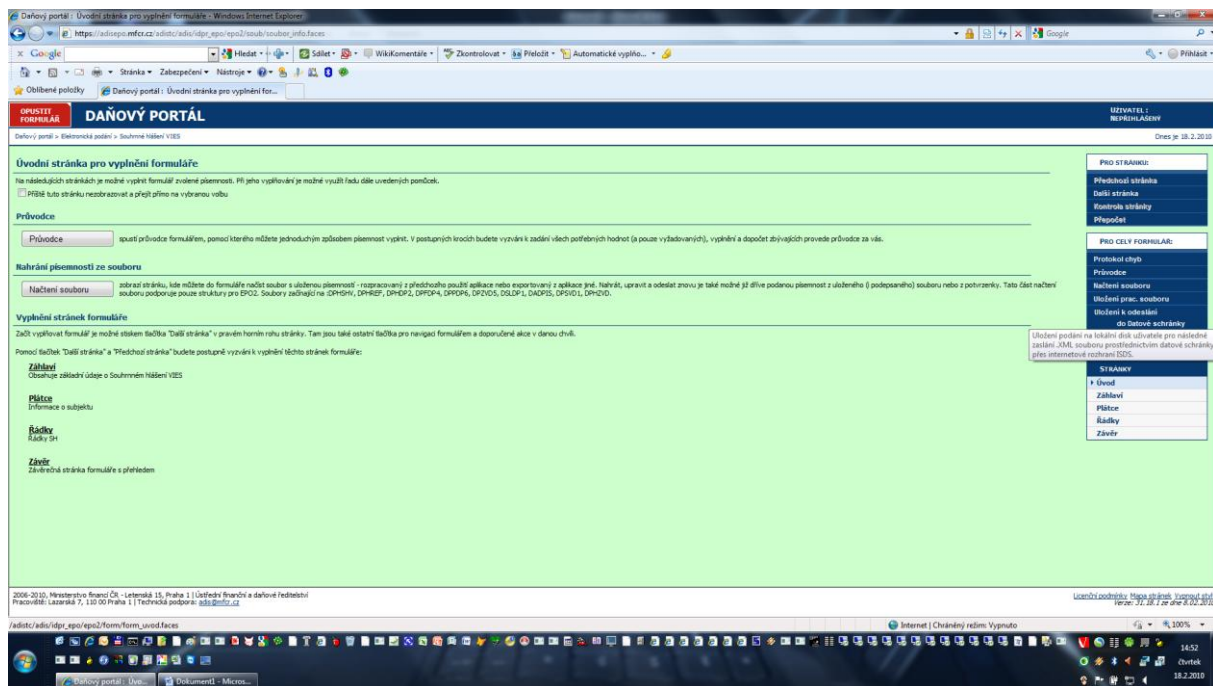

Obr. č. 25

## Uložit na disk

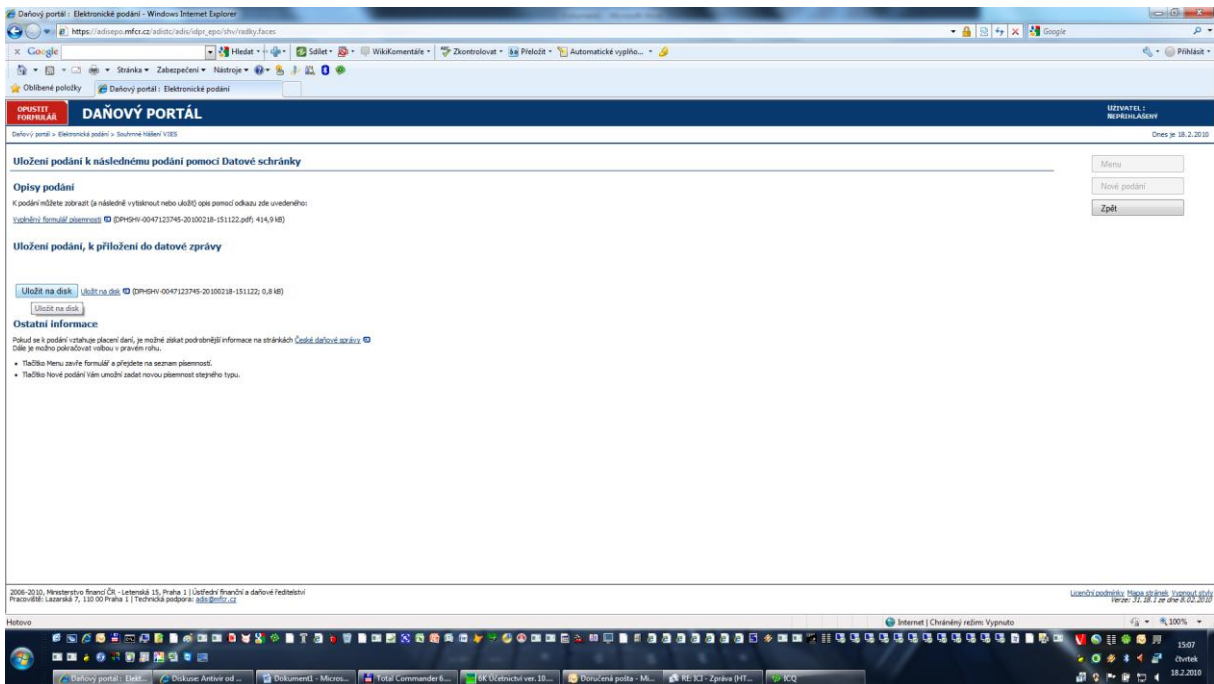

Obr. č. 26

Uložte soubor na disk s příslušným názvem, který vygeneruje portál Daňové správy

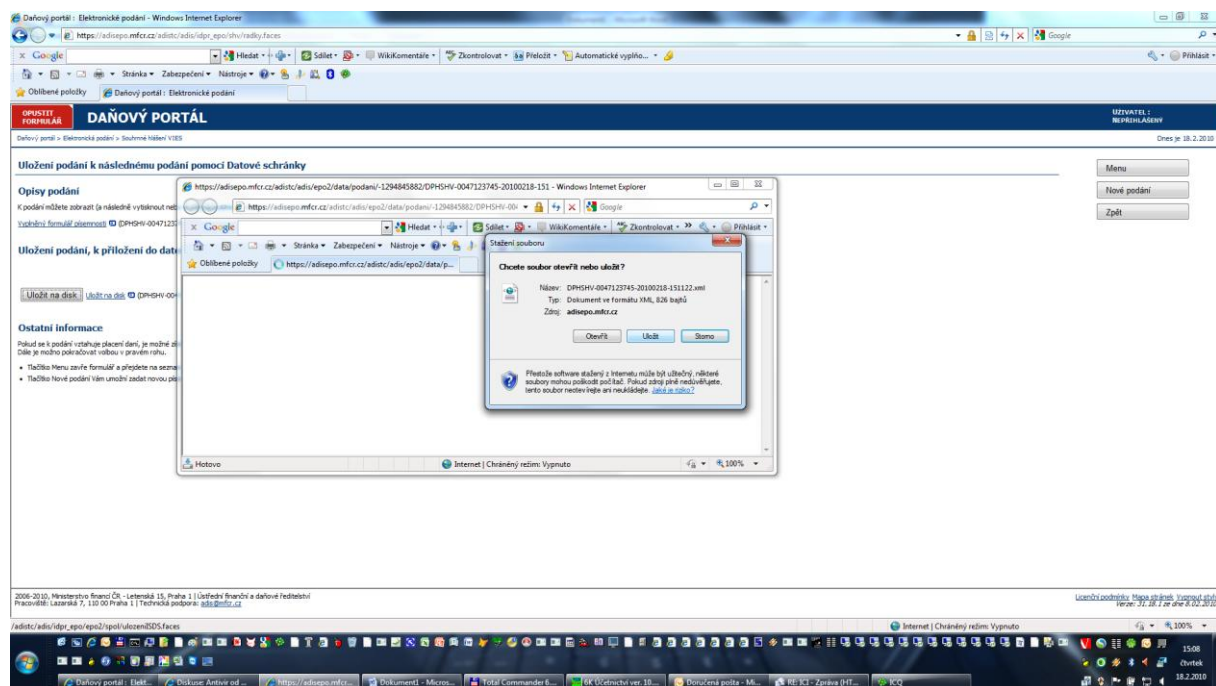

Obr. č. 27

Soubor do datové schránky importujte s příslušným názvem.

Kompletní dokumentaci pro práci s Daňovým portálem naleznete na adrese:

[https://adisepo.mfcr.cz/adisc/adis/idpr\\_pub/dpr\\_info/dokumentace.faces](https://adisepo.mfcr.cz/adisc/adis/idpr_pub/dpr_info/dokumentace.faces)

## IV. Číselníky a dodatečné informace

U parametrů firmy jsou doporučeny tyto parametry :

**Stát: ČESKO**

**Číslo finančního úřadu:**

Podle tabulky

| CFU - Číslo finančního úřadu |                                |
|------------------------------|--------------------------------|
| Číslo                        | Finanční úřad                  |
| 1                            | FÚ pro Prahu 1                 |
| 2                            | FÚ pro Prahu 2                 |
| 3                            | FÚ pro Prahu 3                 |
| 4                            | FÚ pro Prahu 4                 |
| 5                            | FÚ pro Prahu 5                 |
| 6                            | FÚ pro Prahu 6                 |
| 7                            | FÚ pro Prahu 7                 |
| 8                            | FÚ pro Prahu 8                 |
| 9                            | FÚ pro Prahu 9                 |
| 10                           | FÚ pro Prahu 10                |
| 11                           | FÚ pro Prahu-Jižní Město       |
| 12                           | FÚ v Praze-Modřanech           |
| 21                           | FÚ v Benešově                  |
| 22                           | FÚ ve Vlašimi                  |
| 23                           | FÚ ve Voticích                 |
| 26                           | FÚ v Berouně                   |
| 27                           | FÚ v Hořovicích                |
| 30                           | FÚ v Kladně                    |
| 31                           | FÚ ve Slaném                   |
| 34                           | FÚ v Kolíně                    |
| 35                           | FÚ v Českém Brodě              |
| 38                           | FÚ v Kutné Hoře                |
| 39                           | FÚ v Čáslavi                   |
| 40                           | FÚ v Uhlířských Janovicích     |
| 43                           | FÚ v Mělníce                   |
| 44                           | FÚ v Kralupech nad Vltavou     |
| 45                           | FÚ v Neratovicích              |
| 48                           | FÚ v Mladé Boleslavi           |
| 49                           | FÚ v Benátkách nad Jizerou     |
| 50                           | FÚ v Mnichově Hradišti         |
| 53                           | FÚ v Nymburku                  |
| 54                           | FÚ v Pečkách                   |
| 55                           | FÚ v Poděbradech               |
| 57                           | FÚ v Brandýse n.L.-S.Boleslavi |
| 58                           | FÚ Praha-východ                |
| 59                           | FÚ v Říčanech                  |
| 60                           | FÚ Praha-západ                 |

|     |                           |
|-----|---------------------------|
| 63  | FÚ v Příbrami             |
| 64  | FÚ v Březnici             |
| 65  | FÚ v Dobříši              |
| 66  | FÚ v Sedlčanech           |
| 69  | FÚ v Rakovníku            |
| 77  | FÚ v Českých Budějovicích |
| 78  | FÚ v Trhových Svinech     |
| 79  | FÚ v Týně nad Vltavou     |
| 82  | FÚ v Českém Krumlově      |
| 83  | FÚ v Kaplici              |
| 86  | FÚ v Jindřichově Hradci   |
| 87  | FÚ v Dačicích             |
| 88  | FÚ v Třeboni              |
| 91  | FÚ v Pelhřimově           |
| 92  | FÚ v Humpolci             |
| 93  | FÚ v Kamenici nad Lipou   |
| 94  | FÚ v Pacově               |
| 97  | FÚ v Písku                |
| 98  | FÚ v Milevsku             |
| 101 | FÚ v Prachaticích         |
| 102 | FÚ ve Vimperku            |
| 105 | FÚ ve Strakoniciích       |
| 106 | FÚ v Blatné               |
| 107 | FÚ ve Vodňanech           |
| 110 | FÚ v Táboře               |
| 111 | FÚ v Soběslavi            |
| 118 | FÚ v Domažlicích          |
| 119 | FÚ v Horšovském Týně      |
| 120 | FÚ ve Kdyni               |
| 123 | FÚ v Chebu                |
| 124 | FÚ v Aši                  |
| 125 | FÚ v Mariánských Lázních  |
| 128 | FÚ v Karlových Varech     |
| 129 | FÚ v Ostrově              |
| 130 | FÚ v Toužimi              |
| 133 | FÚ v Klatovech            |
| 134 | FÚ v Horažďovicích        |
| 135 | FÚ v Sušici               |
| 138 | FÚ v Plzni                |
| 140 | FÚ Plzeň-jih              |
| 141 | FÚ v Blovicích            |
| 142 | FÚ v Přešticích           |
| 145 | FÚ Plzeň-sever            |
| 146 | FÚ v Kralovicích          |
| 147 | FÚ v Manětíně             |
| 150 | FÚ v Rokycanech           |
| 155 | FÚ v Sokolově             |
| 156 | FÚ v Chodově              |
| 157 | FÚ v Kraslicích           |
| 160 | FÚ v Tachově              |

|     |                           |
|-----|---------------------------|
| 161 | FÚ v Boru                 |
| 162 | FÚ ve Stříbře             |
| 172 | FÚ v České Lípě           |
| 173 | FÚ v Doksech              |
| 174 | FÚ v Mímoní               |
| 175 | FÚ v Novém Boru           |
| 178 | FÚ v Děčíně               |
| 179 | FÚ v Rumburku             |
| 182 | FÚ v Chomutově            |
| 183 | FÚ v Kadani               |
| 187 | FÚ v Jablonci nad Nisou   |
| 188 | FÚ v Tanvaldě             |
| 189 | FÚ v Železném Brodě       |
| 192 | FÚ v Liberci              |
| 193 | FÚ ve Frýdlantě           |
| 196 | FÚ v Litoměřicích         |
| 197 | FÚ v Libochovicích        |
| 198 | FÚ v Roudnici nad Labem   |
| 201 | FÚ v Lounech              |
| 202 | FÚ v Podbořanech          |
| 203 | FÚ v Žatci                |
| 206 | FÚ v Mostě                |
| 207 | FÚ v Litvínově            |
| 210 | FÚ v Teplicích            |
| 211 | FÚ v Bílině               |
| 214 | FÚ v Ústí nad Labem       |
| 223 | FÚ v Havlíčkově Brodě     |
| 224 | FÚ v Chotěboři            |
| 225 | FÚ v Ledči nad Sázavou    |
| 228 | FÚ v Hradci Králové       |
| 229 | FÚ v Chlumci nad Cidlinou |
| 230 | FÚ v Novém Bydžově        |
| 233 | FÚ v Chrudimi             |
| 234 | FÚ v Heřmanově Městci     |
| 235 | FÚ v Hlinsku              |
| 238 | FÚ v Jičíně               |
| 239 | FÚ v Hořicích             |
| 240 | FÚ v Nové Pace            |
| 243 | FÚ v Náchodě              |
| 244 | FÚ v Broumově             |
| 245 | FÚ v Jaroměři             |
| 248 | FÚ v Pardubicích          |
| 249 | FÚ v Holicích             |
| 250 | FÚ v Přelouči             |
| 253 | FÚ v Rychnově nad Kněžnou |
| 254 | FÚ v Dobrušce             |
| 255 | FÚ v Kostelci nad Orlicí  |
| 258 | FÚ v Semilech             |
| 259 | FÚ v Jilemnici            |
| 260 | FÚ v Turnově              |

|     |                               |
|-----|-------------------------------|
| 263 | FÚ ve Svitavách               |
| 264 | FÚ v Litomyšli                |
| 265 | FÚ v Moravské Třebové         |
| 268 | FÚ v Trutnově                 |
| 269 | FÚ ve Dvoře Králové nad Labem |
| 270 | FÚ ve Vrchlabí                |
| 273 | FÚ v Ústí nad Orlicí          |
| 274 | FÚ ve Vysokém Mýtě            |
| 275 | FÚ v Žamberku                 |
| 283 | FÚ v Blansku                  |
| 284 | FÚ v Boskovicích              |
| 285 | FÚ v Letovicích               |
| 288 | FÚ Brno I                     |
| 289 | FÚ Brno II                    |
| 290 | FÚ Brno III                   |
| 291 | FÚ Brno IV                    |
| 293 | FÚ Brno-venkov                |
| 294 | FÚ v Ivančicích               |
| 295 | FÚ v Tišnově                  |
| 298 | FÚ v Břeclavi                 |
| 299 | FÚ v Hustopečích              |
| 300 | FÚ v Mikulově                 |
| 303 | FÚ ve Zlíně                   |
| 304 | FÚ v Luhačovicích             |
| 305 | FÚ v Otrokovicích             |
| 306 | FÚ ve Valašských Kloboukách   |
| 309 | FÚ v Hodoníně                 |
| 310 | FÚ v Kyjově                   |
| 311 | FÚ ve Veselí nad Moravou      |
| 314 | FÚ v Jihlavě                  |
| 315 | FÚ v Polné                    |
| 316 | FÚ v Třešti                   |
| 317 | FÚ v Telči                    |
| 320 | FÚ v Kroměříži                |
| 321 | FÚ v Bystřici pod Hostýnem    |
| 322 | FÚ v Holešově                 |
| 325 | FÚ v Prostějově               |
| 326 | FÚ v Konicích                 |
| 327 | FÚ v Němčicích nad Hanou      |
| 330 | FÚ v Třebíči                  |
| 331 | FÚ v Jemnici                  |
| 332 | FÚ v Moravských Budějovicích  |
| 333 | FÚ v Náměšti nad Oslavou      |
| 336 | FÚ v Uherském Hradišti        |
| 337 | FÚ v Bojkovicích              |
| 338 | FÚ v Uherském Brodě           |
| 341 | FÚ ve Vyškově                 |
| 342 | FÚ v Bučovicích               |
| 343 | FÚ ve Slavkově u Brna         |
| 346 | FÚ ve Znojmě                  |

|     |                                 |
|-----|---------------------------------|
| 347 | FÚ v Hrušovanech nad Jevišovkou |
| 348 | FÚ v Moravském Krumlově         |
| 351 | FÚ ve Žďáru nad Sázavou         |
| 352 | FÚ v Bystřici nad Pernštejnem   |
| 353 | FÚ ve Velkém Meziříčí           |
| 358 | FÚ v Bruntále                   |
| 359 | FÚ v Krnově                     |
| 362 | FÚ ve Frýdku-Místku             |
| 363 | FÚ ve Frýdlantě nad Ostravicí   |
| 364 | FÚ v Třinci                     |
| 367 | FÚ v Karviné                    |
| 368 | FÚ v Bohumíně                   |
| 369 | FÚ v Českém Těšíně              |
| 370 | FÚ v Havířově                   |
| 371 | FÚ v Orlové                     |
| 374 | FÚ v Novém Jičíně               |
| 375 | FÚ ve Fulneku                   |
| 376 | FÚ v Kopřivnici                 |
| 379 | FÚ v Olomouci                   |
| 380 | FÚ v Litovli                    |
| 381 | FÚ ve Šternberku                |
| 384 | FÚ v Opavě                      |
| 385 | FÚ v Hlučíně                    |
| 388 | FÚ Ostrava I                    |
| 389 | FÚ Ostrava II                   |
| 390 | FÚ Ostrava III                  |
| 393 | FÚ v Přerově                    |
| 394 | FÚ v Hranicích                  |
| 395 | FÚ v Kojetíně                   |
| 398 | FÚ v Šumperku                   |
| 399 | FÚ v Jeseníku                   |
| 400 | FÚ v Zábřehu                    |
| 403 | FÚ ve Vsetíně                   |
| 404 | FÚ v Rožnově pod Radhoštěm      |
| 405 | FÚ ve Valašském Meziříčí        |

**Číslo hlavní činnosti:**  
podle tabulky :

| Číslo  | popis  |
|--------|--|
| 10000  | ZEMĚDĚLSTVÍ, MYSLIVOST A SOUVISEJÍCÍ ČINNOSTI  |
| 11000  | ROSTLINNÁ VÝROBA; ZELINÁŘSTVÍ, ZAHRADNICTVÍ, SADAŘSTVÍ   |
| 11100  | PĚSTOVÁNÍ OBILÍ A JINÝCH KULTURNÍCH PLODIN   |
| 11200  | PĚSTOVÁNÍ ZELENINY A ZAHRADNICKÝCH SPECIALIT   |
| 11210  | PĚSTOVÁNÍ ZELENINY   |
| 11220  | PĚSTOVÁNÍ A SBĚR HUB   |
| 11230  | PĚSTOVÁNÍ KVĚTIN A OKRASNÝCH DŘEVIN  |
| 11300  | PĚSTOVÁNÍ OVOCE, OŘECHŮ, ROSTLIN PRO VÝROBU NÁPOJŮ A KOŘENÍ  |
| 11310  | PĚSTOVÁNÍ OVOCE A OŘECHŮ   |
| 11320  | PĚSTOVÁNÍ ROSTLIN PRO VÝROBU NÁPOJŮ A KOŘENÍ   |
| 12000  | ŽIVOČIŠNÁ VÝROBA   |
| 12100  | CHOV SKOTU   |
| 12200  | CHOV OVCÍ, KOZ, KONÍ, OSLŮ, MUL A MEZKŮ  |
| 12300  | CHOV PRASAT  |
| 12400  | CHOV DRŮBEŽE   |
| 12500  | CHOV OSTATNÍCH ZVÍŘAT  |
| 12510  | CHOV DROBNÝCH HOSPODÁŘSKÝCH ZVÍŘAT   |
| 12520  | CHOV KŮŽEŠINOVÝCH ZVÍŘAT   |
| 12530  | CHOV DOMÁCÍCH ZVÍŘAT   |
| 12540  | CHOV ZOOLOGICKÝCH ZVÍŘAT   |
| 12550  | CHOV LABORATORNÍCH ZVÍŘAT  |
| 12590  | CHOV OSTATNÍCH ZVÍŘAT J. N.  |
| 13000  | ROSTLINNÁ VÝROBA KOMBINOVANÁ SE ŽIVOČIŠNOU VÝROBOU (SMÍŠENÉ HOSPODÁŘSTVÍ)  |
| 14000  | ČINNOSTI V ROSTLINNÉ A ŽIVOČIŠNÉ VÝROBĚ KROMĚ VETERINÁRNÍCH ČINNOSTÍ; TERÉNNÍ ÚPRAVA ZAHRAD, PARKŮ, SADŮ A JINÝCH ZELENÝCH PLOCH |
| 14100  | ČINNOSTI V ROSTLINNÉ VÝROBĚ; TERÉNNÍ ÚPRAVA ZAHRAD, PARKŮ, SADŮ A JINÝCH ZELENÝCH PLOCH  |
| 14200  | ČINNOSTI V ŽIVOČIŠNÉ VÝROBĚ KROMĚ VETERINÁRNÍCH ČINNOSTÍ   |
| 15000  | LOV, ODCHYT A CHOV DIVOKÝCH ZVÍŘAT A SOUVISEJÍCÍ ČINNOSTI  |
| 15010  | LOV A ODCHYT ZVĚŘE   |
| 15020  | ODCHOV DIVOKÝCH ZVÍŘAT VČ. PŘIDRUŽENÝCH SLUŽEB   |
| 20000  | LESNICTVÍ A SOUVISEJÍCÍ ČINNOSTI   |
| 20100  | PĚSTOVÁNÍ LESA A TĚŽBA DŘEVA   |
| 20110  | PĚSTOVÁNÍ LESA   |
| 20120  | TĚŽBA DŘEVA  |
| 20200  | ČINNOSTI SOUVISEJÍCÍ S PĚSTOVÁNÍM LESA A TĚŽBOU DŘEVA  |
| 20210  | ČINNOSTI SOUVISEJÍCÍ S PĚSTOVÁNÍM LESA   |
| 20220  | ČINNOSTI SOUVISEJÍCÍ S TĚŽBOU DŘEVA  |
| 50000  | RYBOLOV, CHOV RYB A SOUVISEJÍCÍ ČINNOSTI   |
| 50100  | RYBOLOV A SOUVISEJÍCÍ ČINNOSTI   |
| 50200  | CHOV RYB A SOUVISEJÍCÍ ČINNOSTI  |
| 50300  | SLUŽBY V RÁMCI RYBOLOVU  |
| 100000 | TĚŽBA UHLÍ, LIGNITU A RAŠELINY   |
| 101000 | TĚŽBA ČERNÉHO UHLÍ A VÝROBA ČERNOUHELNÝCH BRIKET   |
| 102000 | TĚŽBA HNĚDEHO UHLÍ A LIGNITU, VÝROBA HNĚDOUHELNÝCH BRIKET  |
| 103000 | TĚŽBA RAŠELINY A VÝROBA RAŠELINOVÝCH BRIKET  |
| 110000 | TĚŽBA ROPY, ZEMNÍHO PLYNU A SOUVISEJÍCÍ ČINNOSTI KROMĚ PRŮZKUMNÝCH VRTŮ  |
| 111000 | TĚŽBA ROPY A ZEMNÍHO PLYNU   |
| 111100 | DOBÝVÁNÍ ROPY  |

|        |  |
|--------|--|
| 111200 | DOBYVÁNÍ ZEMNÍHO PLYNU /VČ. PLYNU Z DŮLNÍ DEGAZACE/                              |
| 111300 | DOBYVÁNÍ BITUMENNÍCH HORNIN  |
| 112000 | ČINNOSTI SOUVISEJÍCÍ S TĚŽBOU ROPY A ZEMNÍHO PLYNU KROMĚ PRŮZKUMNÝCH VRTŮ        |
| 120000 | TĚŽBA A ÚPRAVA URANOVÝCH A THORIOVÝCH RUD  |
| 130000 | TĚŽBA A ÚPRAVA OSTATNÍCH RUD   |
| 131000 | TĚŽBA A ÚPRAVA ŽELEZNÝCH RUD   |
| 132000 | TĚŽBA A ÚPRAVA NEŽELEZNÝCH RUD KROMĚ URANOVÝCH A THORIOVÝCH RUD                  |
| 140000 | TĚŽBA A ÚPRAVA OSTATNÍCH NEROSTNÝCH SUROVIN                                      |
| 141000 | TĚŽBA A ÚPRAVA KAMENE  |
| 141100 | TĚŽBA A ÚPRAVA DEKORAČNÍHO A STAVEBNÍHO KAMENE                                   |
| 141200 | TĚŽBA A ÚPRAVA VÁPENCE, SÁDROVCE, KŘÍDY A DOLOMITU                               |
| 141300 | TĚŽBA A ÚPRAVA BŘIDLICE  |
| 142000 | TĚŽBA A ÚPRAVA KAMENIVA, PÍSKŮ, ŠTĚRKOPÍSKŮ, KAOLINU, JÍLŮ A JÍLOVITÝCH ZEMIN    |
| 142100 | TĚŽBA A ÚPRAVA KAMENIVA, PÍSKŮ A ŠTĚRKOPÍSKŮ                                     |
| 142110 | TĚŽBA A ÚPRAVA SKLÁŘSKÝCH A SLÉVÁRENSKÝCH PÍSKŮ                                  |
| 142120 | TĚŽBA A ÚPRAVA KAMENIVA, PÍSKŮ J. N. A ŠTĚRKOPÍSKŮ                               |
| 142200 | TĚŽBA A ÚPRAVA KAOLINU, JÍLŮ A JÍLOVITÝCH ZEMIN                                  |
| 142210 | TĚŽBA A ÚPRAVA KAOLINU   |
| 142220 | TĚŽBA A ÚPRAVA JÍLŮ A JÍLOVITÝCH ZEMIN   |
| 143000 | TĚŽBA A ÚPRAVA SUROVIN PRO CHEMICKÝ PRŮMYSL A VÝROBU HNOJIV                      |
| 143010 | TĚŽBA A ÚPRAVA SUROVIN PRO VÝROBU CHEMICKÝCH HNOJIV                              |
| 143020 | TĚŽBA A ÚPRAVA OSTATNÍCH SUROVIN PRO CHEMICKÝ PRŮMYSL                            |
| 144000 | TĚŽBA A ÚPRAVA CHLORIDU SODNÉHO (SOLI)   |
| 145000 | TĚŽBA A ÚPRAVA OSTATNÍCH NEROSTNÝCH SUROVIN J. N.                                |
| 150000 | VÝROBA POTRAVINÁŘSKÝCH VÝROBKŮ A NÁPOJŮ  |
| 151000 | VÝROBA, ZPRACOVÁNÍ A KONZERVOVÁNÍ MASA A MASNÝCH VÝROBKŮ                         |
| 151100 | VÝROBA, ZPRACOVÁNÍ A KONZERVOVÁNÍ MASA Z VELKÝCH HOSPODÁŘSKÝCH ZVÍŘAT            |
| 151200 | VÝROBA, ZPRACOVÁNÍ A KONZERVOVÁNÍ MASA Z DROBNÝCH HOSPODÁŘSKÝCH ZVÍŘAT A ZVĚŘINY |
| 151300 | VÝROBA MASNÝCH VÝROBKŮ   |
| 151310 | VÝROBA MASNÝCH VÝROBKŮ (VČ. DRŮBEŽÍCH)   |
| 151380 | VÝROBA UMĚLÝCH STŘEV   |
| 152000 | ZPRACOVÁNÍ A KONZERVOVÁNÍ RYB A RYBÍCH VÝROBKŮ                                   |
| 153000 | ZPRACOVÁNÍ A KONZERVOVÁNÍ OVOCE, ZELENINY A BRAMBOR                              |
| 153100 | ZPRACOVÁNÍ A KONZERVOVÁNÍ BRAMBOR  |
| 153200 | VÝROBA OVOCNÝCH A ZELENINOVÝCH ŠŤÁV  |
| 153300 | ZPRACOVÁNÍ A KONZERVOVÁNÍ OVOCE A ZELENINY J. N.                                 |
| 154000 | VÝROBA ROSTLINNÝCH A ŽIVOČIŠNÝCH OLEJŮ A TUKŮ                                    |
| 154100 | VÝROBA SUROVÝCH OLEJŮ A TUKŮ   |
| 154200 | VÝROBA RAFINOVANÝCH OLEJŮ A TUKŮ   |
| 154300 | VÝROBA MARGARÍNU A PODOBNÝCH JEDLÝCH TUKŮ  |
| 155000 | ZPRACOVÁNÍ MLÉKA, VÝROBA MLÉKÁRENSKÝCH VÝROBKŮ A ZMRZLINY                        |
| 155100 | ZPRACOVÁNÍ MLÉKA, VÝROBA MLÉKÁRENSKÝCH VÝROBKŮ A SÝRŮ                            |
| 155200 | VÝROBA MRAŽENÝCH SMETANOVÝCH KRÉMŮ A ZMRZLINY                                    |
| 156000 | VÝROBA MLÝNSKÝCH A ŠKROBÁRENSKÝCH VÝROBKŮ  |
| 156100 | VÝROBA MLÝNSKÝCH VÝROBKŮ   |
| 156200 | VÝROBA ŠKROBÁRENSKÝCH VÝROBKŮ  |
| 157000 | VÝROBA KRMIV   |
| 157100 | VÝROBA KRMIV PRO HOSPODÁŘSKÁ ZVÍŘATA   |
| 157200 | VÝROBA KRMIV PRO DOMACÍ ZVÍŘATA  |
| 158000 | VÝROBA OSTATNÍCH POTRAVINÁŘSKÝCH VÝROBKŮ   |
| 158100 | VÝROBA PEKÁRENSKÝCH A CUKRÁŘSKÝCH VÝROBKŮ KROMĚ TRVANLIVÝCH                      |
| 158200 | VÝROBA TRVANLIVÝCH PEKÁRENSKÝCH VÝROBKŮ  |

|        |   |
|--------|---|
| 158300 | VÝROBA CUKRU (PŘÍRODNÍHO)   |
| 158400 | VÝROBA KAKAA, ČOKOLÁDY A CUKROVINEK   |
| 158500 | VÝROBA TĚSTOVIN   |
| 158600 | ZPRACOVÁNÍ ČAJE A KÁVY  |
| 158700 | VÝROBA KOŘENÍ A AROMATICKÝCH VÝTAŽKŮ  |
| 158800 | VÝROBA HOMOGENIZOVANÝCH POTRAVINÁŘSKÝCH VÝROBKŮ A DIETNÍCH POTRAVIN                                     |
| 158900 | VÝROBA OSTATNÍCH POTRAVINÁŘSKÝCH VÝROBKŮ J. N.  |
| 158910 | VÝROBA POTRAVINÁŘSKÝCH KONCENTRÁTŮ A JINÝCH UPRAVENÝCH POTRAVIN   |
| 158920 | VÝROBA VAJEČNÝCH VÝROBKŮ  |
| 158930 | VÝROBA DROŽDÍ   |
| 158940 | VÝROBA UMĚLÉHO MEDU, KAMELU, INULINU  |
| 158950 | VÝROBA HOTOVÝCH JÍDEL A POLOTOVARŮ  |
| 158960 | VÝROBA POTRAVINÁŘSKÝCH PŘÍPRAVKŮ JINDE NEUVEDENÝCH  |
| 158980 | NESPECIALIZOVANÁ MRAZÍRENSKÁ VÝROBA   |
| 158990 | VÝROBA POTRAVINÁŘSKÝCH PŘÍPRAVKŮ J. N.  |
| 159000 | VÝROBA NÁPOJŮ   |
| 159100 | VÝROBA DESTILOVANÝCH ALKOHOLICKÝCH NÁPOJŮ   |
| 159200 | VÝROBA ETYLALKOHOLU KVAŠENÍM  |
| 159300 | VÝROBA HROZNOVÉHO VÍNA  |
| 159400 | VÝROBA OVOCNÉHO VÍNA  |
| 159500 | VÝROBA JINÝCH NEDESTILOVANÝCH KVAŠENÝCH NÁPOJŮ  |
| 159600 | VÝROBA PIVA   |
| 159700 | VÝROBA SLADU  |
| 159800 | STÁČENÍ MINERÁLNÍ A PITNÉ VODY DO LAHVÍ A VÝROBA NEALKOHOLICKÝCH NÁPOJŮ                                 |
| 159900 | VÝROBA JINÝCH NEALKOHOLICKÝCH NÁPOJŮ /BEZ OVOCNÝCH ŠTÁV/  |
| 160000 | VÝROBA TABÁKOVÝCH VÝROBKŮ   |
| 170000 | VÝROBA TEXTILÍ A TEXTILNÍCH VÝROBKŮ   |
| 171000 | ÚPRAVA A SPŘÁDÁNÍ TEXTILNÍCH VLÁKEN   |
| 171100 | ÚPRAVA A SPŘÁDÁNÍ BAVLNÁŘSKÝCH VLÁKEN   |
| 171110 | ÚPRAVA A SPŘÁDÁNÍ MYKANÝCH BAVLNÁŘSKÝCH VLÁKEN  |
| 171120 | ÚPRAVA A SPŘÁDÁNÍ ČESANÝCH BAVLNÁŘSKÝCH VLÁKEN  |
| 171200 | ÚPRAVA A SPŘÁDÁNÍ VLNAŘSKÝCH MYKANÝCH VLÁKEN  |
| 171300 | ÚPRAVA A SPŘÁDÁNÍ VLNAŘSKÝCH ČESANÝCH VLÁKEN  |
| 171400 | ÚPRAVA A SPŘÁDÁNÍ LNÁŘSKÝCH VLÁKEN  |
| 171500 | SOUKÁNÍ A ÚPRAVA HEDVÁBÍ (VČETNĚ ŠAPOVÉHO HEDVÁBÍ), SOUKÁNÍ A TVAROVÁNÍ SYNTETICKÝCH NEBO UMĚLÝCH PŘÍZÍ |
| 171600 | VÝROBA ŠÍČÍCH NITÍ  |
| 171700 | ÚPRAVA A SPŘÁDÁNÍ OSTATNÍCH TEXTILNÍCH VLÁKEN   |
| 172000 | TKANÍ TEXTILÍ   |
| 172100 | TKANÍ BAVLNÁŘSKÝCH TKANIN   |
| 172200 | TKANÍ VLNAŘSKÝCH MYKANÝCH TKANIN  |
| 172300 | TKANÍ VLNAŘSKÝCH ČESANÝCH TKANIN  |
| 172400 | TKANÍ HEDVÁBNICKÝCH TKANIN  |
| 172500 | TKANÍ JINÝCH TKANIN   |
| 172510 | TKANÍ TKANIN KOMBINOVANÝCH Z ČESANÉ A MYKANÉ VLNAŘSKÉ PŘÍZE   |
| 172520 | TKANÍ OSTATNÍCH VLNAŘSKÝCH TKANIN   |
| 172530 | TKANÍ LNÁŘSKÝCH TKANIN  |
| 172540 | TKANÍ JUTAŘSKÝCH TKANIN   |
| 172550 | TKANÍ VIGOŇOVÝCH TKANIN   |
| 172590 | TKANÍ OSTATNÍCH TKANIN  |
| 173000 | KONEČNÁ ÚPRAVA TEXTILÍ  |
| 174000 | VÝROBA KONFEKČNÍCH TEXTILNÍCH VÝROBKŮ KROMĚ ODĚVŮ   |
| 174010 | VÝROBA LOŽNÍHO PRÁDLA   |

|        |   |
|--------|---|
| 174020 | VÝROBA KONFEKČNÍCH BYTOVÝCH VÝROBKŮ KROMĚ KOBERCŮ   |
| 174030 | VÝROBA STOLNÍCH A PODOBNÝCH TEXTILNÍCH VÝROBKŮ PRO DOMÁCNOST                                  |
| 174040 | VÝROBA PLACHET, STANŮ A PODOBNÝCH VÝROBKŮ   |
| 174090 | VÝROBA OSTATNÍCH KONFEKČNÍCH TEXTILNÍCH VÝROBKŮ KROMĚ ODĚVŮ                                   |
| 175000 | VÝROBA OSTATNÍCH TEXTILNÍCH VÝROBKŮ KROMĚ ODĚVŮ   |
| 175100 | VÝROBA KOBERCŮ A PODLAHOVÝCH TEXTILIÍ   |
| 175200 | VÝROBA LAN, PROVAZŮ A SÍŤOVANÝCH VÝROBKŮ  |
| 175210 | VÝROBA PROVAZNICKÁ  |
| 175220 | VÝROBA SÍŤOVANÝCH VÝROBKŮ   |
| 175300 | VÝROBA NETKANÝCH TEXTILIÍ A VÝROBKŮ Z NICH KROMĚ ODĚVŮ  |
| 175400 | VÝROBA JINÝCH TEXTILNÍCH VÝROBKŮ  |
| 175410 | VÝROBA STUH A PRÝMKŮ  |
| 175420 | VÝROBA TYLŮ, KRAJEK, ZÁCLON A VÝŠIVEK   |
| 175430 | VÝROBA VATY A OBVAZOVÝCH VÝROBKŮ  |
| 175440 | VÝROBA TEXTILNÍCH KNOTŮ, HADIC AP.  |
| 175450 | VÝROBA TEXTILNÍCH MATERIÁLŮ IMPREGNOVANÝCH, POTAŽENÝCH NEBO LAMINOVANÝCH PLASTY               |
| 175490 | VÝROBA JINÝCH TEXTILNÍCH VÝROBKŮ J. N.  |
| 176000 | VÝROBA PLETENÝCH A HÁČKOVANÝCH MATERIÁLŮ  |
| 177000 | VÝROBA PLETENÝCH A HÁČKOVANÝCH VÝROBKŮ  |
| 177100 | VÝROBA PLETENÝCH A HÁČKOVANÝCH PUNČOCHOVÝCH VÝROBKŮ   |
| 177200 | VÝROBA PLETENÝCH A HÁČKOVANÝCH VÝROBKŮ KROMĚ PUNČOCHOVÝCH                                     |
| 177300 | VÝROBA PLETENÝCH ODĚVŮ  |
| 177400 | VÝROBA PLETENÉHO SPODNÍHO PRADLA  |
| 177500 | VÝROBA OSTATNÍHO PLETENÉHO ZBOŽÍ A DOPLŇKŮ /RUKAVIC, AP./                                     |
| 180000 | VÝROBA ODĚVŮ, ZPRACOVÁNÍ A BARVENÍ KOŽEŠIN  |
| 181000 | VÝROBA KOŽENÝCH ODĚVŮ   |
| 182000 | VÝROBA JINÝCH ODĚVŮ A ODĚVNÍCH DOPLŇKŮ  |
| 182100 | VÝROBA PRACOVNÍCH ODĚVŮ   |
| 182200 | VÝROBA JINÝCH SVRCHNÍCH ODĚVŮ   |
| 182300 | VÝROBA OSOBNÍHO PRADLA  |
| 182400 | VÝROBA OSTATNÍCH ODĚVŮ A ODĚVNÍCH DOPLŇKŮ J. N.   |
| 182410 | VÝROBA KLOBOUČNICKÝCH VÝROBKŮ   |
| 182490 | VÝROBA OSTATNÍCH ODĚVNÍCH DOPLŇKŮ Z TEXTILNÍCH MATERIÁLŮ                                      |
| 183000 | ZPRACOVÁNÍ A BARVENÍ KOŽEŠIN, VÝROBA KOŽEŠINOVÝCH VÝROBKŮ                                     |
| 190000 | ČINĚNÍ A ÚPRAVA USNÍ, VÝROBA BRAŠNÁŘSKÝCH A SEDLÁŘSKÝCH VÝROBKŮ A OBUVI                       |
| 191000 | ČINĚNÍ A ÚPRAVA USNÍ  |
| 192000 | VÝROBA BRAŠNÁŘSKÝCH, SEDLÁŘSKÝCH A PODOBNÝCH VÝROBKŮ  |
| 193000 | VÝROBA OBUVI  |
| 193010 | VÝROBA OBUVI S USNOVÝM SVRŠKEM  |
| 193090 | VÝROBA OBUVI Z OSTATNÍCH MATERIÁLŮ  |
| 200000 | ZPRACOVÁNÍ DŘEVA, VÝROBA DŘEVAŘSKÝCH, KORKOVÝCH, PROUTĚNÝCH A SLAMĚNÝCH VÝROBKŮ KROMĚ NÁBYTKU |
| 201000 | VÝROBA PILAŘSKÁ A IMPREGNACE DŘEVA  |
| 202000 | VÝROBA DÝH, PŘEKLIŽEK A AGLOMEROVANÝCH DŘEVAŘSKÝCH VÝROBKŮ                                    |
| 203000 | VÝROBA STAVEBNĚ TRUHLÁŘSKÁ A TESAŘSKÁ   |
| 203010 | VÝROBA STAVEBNĚ TRUHLÁŘSKÁ  |
| 203020 | VÝROBA TESAŘSKÁ A VÝROBA DŘEVOSTAVEB VČETNĚ PRVKŮ PRO MONTOVANÉ STAVBY                        |
| 204000 | VÝROBA DŘEVĚNÝCH OBALŮ  |
| 205000 | VÝROBA JINÝCH DŘEVAŘSKÝCH, KORKOVÝCH, PROUTĚNÝCH A SLAMĚNÝCH VÝROBKŮ KROMĚ NÁBYTKU            |
| 205100 | VÝROBA JINÝCH DŘEVAŘSKÝCH VÝROBKŮ KROMĚ NÁBYTKU   |
| 205200 | VÝROBA KORKOVÝCH, PROUTĚNÝCH A SLAMĚNÝCH VÝROBKŮ KROMĚ NÁBYTKU                                |
| 205210 | VÝROBA KORKAŘSKÁ  |
| 205220 | VÝROBA KOŠÍKÁŘSKÁ   |

|        |   |
|--------|---|
| 210000 | VÝROBA VLÁKNINY, PAPIRU A VÝROBKŮ Z PAPIRU  |
| 211000 | VÝROBA VLÁKNINY, PAPIRU A LEPENKY   |
| 211100 | VÝROBA VLÁKNINY   |
| 211200 | VÝROBA PAPIRU A LEPENKY   |
| 212000 | VÝROBA VÝROBKŮ Z PAPIRU A LEPENKY   |
| 212100 | VÝROBA VLNITÉHO PAPIRU A VLNITÉ LEPENKY, OBALŮ Z PAPIRU A LEPENKY                                 |
| 212200 | VÝROBA DOMÁCÍCH POTŘEB, HYGIENICKÝCH A TOALETNÍCH VÝROBKŮ Z PAPIRU                                |
| 212300 | VÝROBA KANCELÁŘSKÝCH POTŘEB Z PAPIRU  |
| 212400 | VÝROBA PAPIROVÝCH TAPET   |
| 212500 | VÝROBA VÝROBKŮ Z PAPIRU A LEPENKY J. N.   |
| 220000 | VYDAVATELSTVÍ, TISK A ROZMNOŽOVÁNÍ NAHRANÝCH NOSIČŮ   |
| 221000 | VYDAVATELSTVÍ   |
| 221100 | VYDAVÁNÍ KNIH   |
| 221200 | VYDAVÁNÍ NOVIN  |
| 221300 | VYDAVÁNÍ ČASOPISŮ A OSTATNÍCH PERIODICKÝCH PUBLIKACÍ  |
| 221400 | VYDAVÁNÍ ZVUKOVÝCH NAHRÁVEK   |
| 221500 | OSTATNÍ VYDAVATELSKÉ ČINNOSTI   |
| 222000 | TISK A ČINNOSTI SOUVISEJÍCÍ S TISKEM  |
| 222100 | TISK NOVIN  |
| 222200 | TISK OSTATNÍ J. N.  |
| 222300 | VÁZÁNÍ KNIH   |
| 222400 | PŘÍPRAVA TISKU  |
| 222500 | OSTATNÍ ČINNOSTI SOUVISEJÍCÍ S TISKEM   |
| 223000 | ROZMNOŽOVÁNÍ NAHRANÝCH NOSIČŮ   |
| 223100 | ROZMNOŽOVÁNÍ NAHRANÝCH NOSIČŮ ZÁZNAMU ZVUKU   |
| 223200 | ROZMNOŽOVÁNÍ NAHRANÝCH NOSIČŮ ZÁZNAMU OBRAZU  |
| 223300 | ROZMNOŽOVÁNÍ SOFTWARE   |
| 230000 | VÝROBA KOKSU, JADERNÝCH PALIV, RAFINÉRSKÉ ZPRACOVÁNÍ ROPY   |
| 231000 | VÝROBA KOKSÁRENSKÝCH PRODUKTŮ   |
| 231010 | ZPRACOVÁNÍ TUHÝCH PALIV   |
| 231020 | ZPRACOVÁNÍ PLYNNÝCH PALIV   |
| 232000 | RAFINÉRSKÉ ZPRACOVÁNÍ ROPY  |
| 233000 | VÝROBA JADERNÝCH PALIV, RADIOAKTIVNÍCH PRVKŮ A SLOUČENIN  |
| 240000 | VÝROBA CHEMICKÝCH LÁTEK, PŘÍPRAVKŮ, LÉČIV A CHEMICKÝCH VLÁKEN                                     |
| 241000 | VÝROBA ZÁKLADNÍCH CHEMICKÝCH LÁTEK  |
| 241100 | VÝROBA TECHNICKÝCH PLYNŮ  |
| 241200 | VÝROBA BARVIV A PIGMENTŮ  |
| 241300 | VÝROBA JINÝCH ZÁKLADNÍCH ANORGANICKÝCH CHEMICKÝCH LÁTEK   |
| 241400 | VÝROBA JINÝCH ZÁKLADNÍCH ORGANICKÝCH CHEMICKÝCH LÁTEK   |
| 241500 | VÝROBA PRŮMYSLOVÝCH HNOJIV A DUSÍKATÝCH SLOUČENIN   |
| 241600 | VÝROBA PLASTŮ V PRIMÁRNÍCH FORMÁCH  |
| 241700 | VÝROBA SYNTETICKÉHO KAUCUKU A LATEXU V PRIMÁRNÍCH FORMÁCH   |
| 242000 | VÝROBA PESTICIDŮ A JINÝCH AGROCHEMICKÝCH PŘÍPRAVKŮ  |
| 243000 | VÝROBA NÁTĚROVÝCH HMOT A PODOBNÝCH OCHRANNÝCH MATERIÁLŮ, TISKAŘSKÝCH ČERNÍ A TMELŮ                |
| 244000 | VÝROBA LÉČIV, CHEMICKÝCH LÁTEK, ROSTLINNÝCH PŘÍPRAVKŮ A DALŠÍCH PROSTŘEDKŮ PRO ZDRAVOTNICKÉ ÚČELY |
| 244100 | VÝROBA ZÁKLADNÍCH LÁTEK PRO FARMACEUTICKÉ PŘÍPRAVKY   |
| 244200 | VÝROBA LÉČIV A PROSTŘEDKŮ PRO ZDRAVOTNICKÉ ÚČELY  |
| 244210 | VÝROBA LÉČIV  |
| 244220 | VÝROBA VATY, OBVAZOVÝCH A DALŠÍCH PROSTŘEDKŮ PRO ZDRAVOTNICKÉ ÚČELY                               |
| 245000 | VÝROBA MÝDLA A SAPONÁTŮ, ČISTICÍCH A LEŠTICÍCH PROSTŘEDKŮ A KOSMETICKÝCH PŘÍPRAVKŮ                |
| 245100 | VÝROBA MÝDLA A SAPONÁTŮ, ČISTICÍCH A LEŠTICÍCH PROSTŘEDKŮ   |
| 245200 | VÝROBA KOSMETICKÝCH PŘÍPRAVKŮ   |

|        |   |
|--------|---|
| 246000 | VÝROBA OSTATNÍCH CHEMICKÝCH LÁTEK A CHEMICKÝCH PŘÍPRAVKŮ  |
| 246100 | VÝROBA VÝBUŠNIN   |
| 246200 | VÝROBA KLIHŮ A ŽELATINY   |
| 246300 | VÝROBA ÉTERICKÝCH (VONNÝCH) OLEJŮ   |
| 246400 | VÝROBA CHEMICKÝCH MATERIÁLŮ PRO FOTOGRAFICKÉ ÚČELY  |
| 246500 | VÝROBA NENAHRANÝCH NOSIČŮ DAT   |
| 246600 | VÝROBA OSTATNÍCH CHEMICKÝCH LÁTEK A CHEMICKÝCH PŘÍPRAVKŮ J. N.  |
| 246610 | VÝROBA TEXTILNÍCH A KOŽEDĚLNÝCH POMOCNÝCH PŘÍPRAVKŮ   |
| 246620 | VÝROBA GUMÁRENSKÝCH A PLASTIKÁŘSKÝCH POMOCNÝCH PŘÍPRAVKŮ  |
| 246690 | VÝROBA DALŠÍCH CHEMICKÝCH LÁTEK A PŘÍPRAVKŮ J. N.   |
| 247000 | VÝROBA CHEMICKÝCH VLÁKEN  |
| 247010 | VÝROBA SYNTETICKÝCH VLÁKEN  |
| 247020 | VÝROBA UMĚLÝCH VLÁKEN   |
| 250000 | VÝROBA PRYŽOVÝCH A PLASTOVÝCH VÝROBKŮ   |
| 251000 | VÝROBA PRYŽOVÝCH VÝROBKŮ  |
| 251100 | VÝROBA PRYŽOVÝCH PLÁŠTŮ A DUŠÍ  |
| 251200 | PROTEKTOROVÁNÍ PNEUMATIK  |
| 251300 | VÝROBA OSTATNÍCH PRYŽOVÝCH VÝROBKŮ  |
| 252000 | VÝROBA PLASTOVÝCH VÝROBKŮ   |
| 252100 | VÝROBA PLASTOVÝCH DESEK, FÓLIÍ, HADIC, TRUBEK A PROFILŮ   |
| 252200 | VÝROBA PLASTOVÝCH OBALŮ   |
| 252300 | VÝROBA PLASTOVÝCH VÝROBKŮ PRO STAVEBNICTVÍ  |
| 252400 | VÝROBA OSTATNÍCH PLASTOVÝCH VÝROBKŮ   |
| 252410 | VÝROBA PLASTOVÝCH VÝROBKŮ PRO KONEČNOU SPOTŘEBU   |
| 252420 | VÝROBA PLASTOVÝCH SOUČASTÍ PRO VÝROBNÍ SPOTŘEBU   |
| 260000 | VÝROBA OSTATNÍCH NEKOVOVÝCH MINERÁLNÍCH VÝROBKŮ   |
| 261000 | VÝROBA SKLA A SKLENĚNÝCH VÝROBKŮ  |
| 261100 | VÝROBA PLOCHÉHO SKLA  |
| 261200 | TVAROVÁNÍ A ZPRACOVÁNÍ PLOCHÉHO SKLA  |
| 261300 | VÝROBA DUTÉHO SKLA  |
| 261310 | VÝROBA UŽITKOVÉHO A OZDOBNÉHO SKLA (KROMĚ KŘIŠTÁLOVÉHO)   |
| 261320 | VÝROBA KŘIŠTÁLOVÉHO SKLA  |
| 261400 | VÝROBA SKLENĚNÝCH VLÁKEN  |
| 261500 | VÝROBA A ZPRACOVÁNÍ OSTATNÍHO SKLA VČETNĚ TECHNICKÉHO   |
| 261510 | VÝROBA SKLA TECHNICKÉHO, LABORATORNÍHO, OPTICKÉHO, OSVĚTLOVACÍHO  |
| 261520 | VÝROBA SKLA UŽITKOVÉHO  |
| 262000 | VÝROBA NEŽÁRUVZDORNÝCH KERAMICKÝCH A PORCELÁNOVÝCH VÝROBKŮ KROMĚ VÝROBKŮ PRO STAVEBNÍ ÚČELY; VÝROBA ŽÁRUVZDORNÝCH KERAMICKÝCH VÝROBKŮ |
| 262100 | VÝROBA KERAMICKÝCH A PORCELÁNOVÝCH VÝROBKŮ PŘEVÁŽNĚ PRO DOMÁCNOST A OZDOBNÝCH PŘEDMĚTŮ  |
| 262110 | VÝROBA UŽITKOVÉHO A OZDOBNÉHO PORCELÁNU   |
| 262120 | VÝROBA UŽITKOVÉ A OZDOBNÉ KERAMIKY A HRNČÍŘSKÝCH VÝROBKŮ  |
| 262130 | VÝROBA OZDOBNÝCH PŘEDMĚTŮ Z KERAMIKY A PORCELÁNU  |
| 262200 | VÝROBA KERAMICKÝCH SANITÁRNÍCH VÝROBKŮ  |
| 262300 | VÝROBA KERAMICKÝCH ISOLÁTORŮ A ISOLAČNÍHO PŘISLUŠENSTVÍ   |
| 262400 | VÝROBA OSTATNÍCH TECHNICKÝCH KERAMICKÝCH VÝROBKŮ  |
| 262500 | VÝROBA KERAMICKÝCH VÝROBKŮ J. N.  |
| 262600 | VÝROBA ŽÁRUVZDORNÝCH KERAMICKÝCH VÝROBKŮ  |
| 263000 | VÝROBA KERAMICKÝCH OBKLÁDAČEK A DLAŽDIC   |
| 264000 | VÝROBA PÁLENÝCH ZDICÍCH MATERIÁLŮ, TAŠEK, DLAŽDIC A PODOBNÝCH VÝROBKŮ   |
| 265000 | VÝROBA CEMENTU, VÁPNA A SÁDRY   |
| 265100 | VÝROBA CEMENTU  |
| 265200 | VÝROBA VÁPNA  |
| 265300 | VÝROBA SÁDRY  |

|        |  |
|--------|--|
| 266000 | VÝROBA BETONOVÝCH, SÁDROVÝCH, VÁPENNÝCH A CEMENTOVÝCH VÝROBKŮ                                    |
| 266100 | VÝROBA STAVEBNÍCH BETONOVÝCH PRVKŮ   |
| 266200 | VÝROBA STAVEBNÍCH SÁDROVÝCH PRVKŮ  |
| 266300 | VÝROBA BETONU PŘIPRAVENÉHO K LITÍ  |
| 266400 | VÝROBA SUCHÝCH MALTOVÝCH A OMITKOVÝCH SMĚSÍ  |
| 266500 | VÝROBA VLÁKNOCEMENTOVÝCH VÝROBKŮ   |
| 266600 | VÝROBA JINÝCH BETONOVÝCH, SÁDROVÝCH, VÁPENNÝCH A CEMENTOVÝCH VÝROBKŮ                             |
| 267000 | ŘEZÁNÍ, TVAROVÁNÍ A KONEČNÁ ÚPRAVA OZDOBNÉHO A STAVEBNÍHO PŘÍRODNÍHO KAMENE                      |
| 268000 | VÝROBA JINÝCH NEKOVOVÝCH MINERÁLNÍCH VÝROBKŮ   |
| 268100 | VÝROBA BRUSNÝCH VÝROBKŮ  |
| 268200 | VÝROBA JINÝCH NEKOVOVÝCH MINERÁLNÍCH VÝROBKŮ J. N.   |
| 270000 | VÝROBA ZÁKLADNÍCH KOVŮ A HUTNÍCH VÝROBKŮ   |
| 271000 | VÝROBA ŽELEZA, OCELI, FEROSLITIN A PLOCHÝCH VÝROBKŮ, TVÁŘENÍ VÝROBKŮ ZA TEPLA                    |
| 271010 | VÝROBA ŽELEZA A FEROSLITIN   |
| 271020 | VÝROBA OCELE SUROVÉ  |
| 272000 | VÝROBA LITINOVÝCH A OCELOVÝCH TRUB A TRUBEK  |
| 272100 | VÝROBA LITINOVÝCH TRUB A TRUBEK  |
| 272200 | VÝROBA OCELOVÝCH TRUB A TRUBEK   |
| 273000 | JINÉ HUTNÍ ZPRACOVÁNÍ ŽELEZA A OCELI   |
| 273100 | TAŽENÍ OCELI ZA STUDENA  |
| 273200 | VÁLCOVÁNÍ OCELOVÝCH ÚZKÝCH PÁSŮ ZA STUDENA   |
| 273300 | TVÁŘENÍ NEBO OHÝBÁNÍ OCELOVÝCH VÝROBKŮ ZA STUDENA  |
| 273400 | TAŽENÍ OCELOVÉHO DRÁTU   |
| 273500 | JINÉ HUTNÍ ZPRACOVÁNÍ SUROVÉHO ŽELEZA, OCELE A FEROSLITIN (KROMĚ ECSC)                           |
| 274000 | VÝROBA A HUTNÍ ZPRACOVÁNÍ NEŽELEZNÝCH KOVŮ   |
| 274100 | VÝROBA A HUTNÍ ZPRACOVÁNÍ UŠLECHTILÝCH KOVŮ A JEJICH SLITIN                                      |
| 274200 | VÝROBA A HUTNÍ ZPRACOVÁNÍ HLINÍKU A JEHO SLITIN  |
| 274300 | VÝROBA A HUTNÍ ZPRACOVÁNÍ OLOVA, ZINKU, CÍNU A JEJICH SLITIN                                     |
| 274400 | VÝROBA A HUTNÍ ZPRACOVÁNÍ MĚDI A JEJICH SLITIN   |
| 274500 | VÝROBA A HUTNÍ ZPRACOVÁNÍ OSTATNÍCH NEŽELEZNÝCH KOVŮ A JEJICH SLITIN                             |
| 275000 | ODLÉVÁNÍ KOVŮ (SLÉVÁRENSTVÍ)   |
| 275100 | ODLÉVÁNÍ ŽELEZA  |
| 275200 | ODLÉVÁNÍ OCELI   |
| 275300 | ODLÉVÁNÍ LEHKÝCH KOVŮ  |
| 275400 | ODLÉVÁNÍ OSTATNÍCH NEŽELEZNÝCH KOVŮ  |
| 280000 | VÝROBA KOVOVÝCH KONSTRUKCÍ A KOVODĚLNÝCH VÝROBKŮ (KROMĚ STROJŮ A ZAŘÍZENÍ)                       |
| 281000 | VÝROBA KOVOVÝCH KONSTRUKCÍ A PREFABRIKÁTŮ  |
| 281100 | VÝROBA KOVOVÝCH KONSTRUKCÍ A JEJICH DÍLŮ   |
| 281200 | VÝROBA KOVOVÝCH PREFABRIKÁTŮ   |
| 282000 | VÝROBA KOVOVÝCH NADRŽÍ, ZÁSOBNIKŮ A KONTEJNERŮ; VÝROBA TOPNÝCH TĚLES A KOTLŮ PRO ÚSTŘEDNÍ TOPENÍ |
| 282100 | VÝROBA KOVOVÝCH NADRŽÍ, ZÁSOBNIKŮ A KONTEJNERŮ (S OBSAHEM NAD 300 LITRŮ)                         |
| 282200 | VÝROBA TOPNÝCH TĚLES A KOTLŮ PRO ÚSTŘEDNÍHO TOPENÍ   |
| 283000 | VÝROBA PARNÍCH KOTLŮ KROMĚ KOTLŮ PRO ÚSTŘEDNÍ TOPENÍ   |
| 284000 | KOVÁNÍ, LISOVÁNÍ, RAŽENÍ, VÁLCOVÁNÍ, PROTlačOVÁNÍ KOVŮ; PRAŠKOVÁ METALURGIE                      |
| 285000 | POVRCHOVÁ ÚPRAVA A ZUŠLECHTOVÁNÍ KOVŮ; VŠEOBECNÉ STROJÍRENSKÉ ČINNOSTI                           |
| 285100 | POVRCHOVÁ ÚPRAVA A ZUŠLECHTOVÁNÍ KOVŮ  |
| 285200 | VŠEOBECNÉ STROJÍRENSKÉ ČINNOSTI  |
| 286000 | VÝROBA NOŽÍŘSKÝCH VÝROBKŮ, NÁSTROJŮ A ŽELEZAŘSKÝCH VÝROBKŮ                                       |
| 286100 | VÝROBA NOŽÍŘSKÝCH VÝROBKŮ  |
| 286200 | VÝROBA NÁSTROJŮ A NÁRADÍ   |
| 286300 | VÝROBA ZÁMKŮ A KOVÁNÍ  |
| 287000 | VÝROBA OSTATNÍCH KOVODĚLNÝCH VÝROBKŮ   |

|        |   |
|--------|---|
| 287100 | VÝROBA OCELOVÝCH SUDŮ A PODOBNÝCH NÁDOB (S OBSAHEM 300 LITRŮ A MENŠÍM)  |
| 287200 | VÝROBA DROBNÝCH KOVOVÝCH OBALŮ  |
| 287300 | VÝROBA DRÁTĚNÝCH VÝROBKŮ  |
| 287400 | VÝROBA SPOJOVACÍHO MATERIÁLU, ŘETĚZŮ A PRUŽIN   |
| 287500 | VÝROBA OSTATNÍCH KOVODĚLNÝCH VÝROBKŮ J. N.  |
| 290000 | VÝROBA A OPRAVY STROJŮ A ZAŘÍZENÍ J. N.   |
| 291000 | VÝROBA A OPRAVY STROJŮ PRO VÝROBU A VYUŽITÍ MECHANICKÉ ENERGIE KROMĚ MOTORŮ PRO LETADLA, AUTOMOBILY A MOTOCYKLY |
| 291100 | VÝROBA A OPRAVY MOTORŮ A TURBIN KROMĚ MOTORŮ PRO LETADLA, AUTOMOBILY A MOTOCYKLY                                |
| 291200 | VÝROBA A OPRAVY ČERPADEL A KOMPRESORŮ   |
| 291300 | VÝROBA A OPRAVY POTRUBNÍCH ARMATUR  |
| 291400 | VÝROBA A OPRAVY LOŽISEK, OZUBENÝCH KOL, PŘEVODŮ A JEJICH DÍLŮ   |
| 292000 | VÝROBA A OPRAVY JINÝCH STROJŮ A ZAŘÍZENÍ PRO VŠEOBECNÉ ÚČELY  |
| 292100 | VÝROBA A OPRAVY PEČÍ A HOŘÁKŮ   |
| 292200 | VÝROBA A OPRAVY ZVEDACÍCH A MANIPULAČNÍCH ZAŘÍZENÍ  |
| 292300 | VÝROBA A OPRAVY PRŮMYSLOVÝCH CHLADICÍCH A VZDUCHOTECHNICKÝCH ZAŘÍZENÍ   |
| 292400 | VÝROBA A OPRAVY JINÝCH STROJŮ PRO VŠEOBECNÉ ÚČELY J. N.   |
| 293000 | VÝROBA A OPRAVY ZEMĚDĚLSKÝCH A LESNICKÝCH STROJŮ  |
| 293100 | VÝROBA A OPRAVY ZEMĚDĚLSKÝCH A LESNICKÝCH TRAKTORŮ  |
| 293200 | VÝROBA A OPRAVY OSTATNÍCH ZEMĚDĚLSKÝCH A LESNICKÝCH STROJŮ  |
| 294000 | VÝROBA A OPRAVY OBRÁBĚCÍCH A TVÁŘECÍCH STROJŮ   |
| 294100 | VÝROBA PŘENOSNÉHO RUČNÍHO MECHANIZOVANÉHO NÁRADÍ A NÁSTROJŮ   |
| 294200 | VÝROBA A OPRAVY OSTATNÍCH KOVOBRÁBĚCÍCH STROJŮ  |
| 294300 | VÝROBA A OPRAVY OSTATNÍCH OBRÁBĚCÍCH STROJŮ J. N.   |
| 295000 | VÝROBA A OPRAVY OSTATNÍCH ÚČELOVÝCH STROJŮ  |
| 295100 | VÝROBA A OPRAVY STROJŮ PRO METALURGI  |
| 295200 | VÝROBA A OPRAVY TĚŽEBNÍCH A STAVEBNÍCH STROJŮ   |
| 295300 | VÝROBA A OPRAVY STROJŮ NA VÝROBU POTRAVIN, NÁPOJŮ A ZPRACOVÁNÍ TABÁKU   |
| 295400 | VÝROBA A OPRAVY STROJŮ NA VÝROBU TEXTILÍ, TEXTILNÍCH A ODĚVNÍCH VÝROBKŮ, USNÍ                                   |
| 295500 | VÝROBA A OPRAVY STROJŮ NA VÝROBU PAPIRU A LEPENKY   |
| 295600 | VÝROBA A OPRAVY OSTATNÍCH ÚČELOVÝCH STROJŮ J. N.  |
| 295610 | VÝROBA A OPRAVY STROJŮ A ZAŘÍZENÍ PRO ZPRACOVÁNÍ PRYŽE A PLASTŮ   |
| 295620 | VÝROBA ZAŘÍZENÍ PRO JADERNÉ ELEKTRÁRNY A TEPLÁRNY   |
| 295630 | VÝROBA A OPRAVY STROJŮ A ZAŘÍZENÍ PRO TISK, BROŽOVÁNÍ A VAZBU KNIH  |
| 295690 | VÝROBA A OPRAVY JINÝCH ÚČELOVÝCH STROJŮ J. N.   |
| 296000 | VÝROBA A OPRAVY ZBRANÍ A MUNICE   |
| 297000 | VÝROBA PŘÍSTROJŮ A ZAŘÍZENÍ PŘEVÁŽNĚ PRO DOMÁCNOST  |
| 297100 | VÝROBA ELEKTRICKÝCH PŘÍSTROJŮ A ZAŘÍZENÍ PŘEVÁŽNĚ PRO DOMÁCNOST   |
| 297200 | VÝROBA NEELEKTRICKÝCH PŘÍSTROJŮ A ZAŘÍZENÍ PŘEVÁŽNĚ PRO DOMÁCNOST   |
| 300000 | VÝROBA KANCELÁŘSKÝCH STROJŮ A POČÍTAČŮ  |
| 300100 | VÝROBA KANCELÁŘSKÝCH STROJŮ   |
| 300200 | VÝROBA POČÍTAČŮ A OSTATNÍCH ZAŘÍZENÍ PRO ZPRACOVÁNÍ INFORMACÍ   |
| 310000 | VÝROBA ELEKTRICKÝCH STROJŮ A ZAŘÍZENÍ J. N.   |
| 311000 | VÝROBA ELEKTROMOTORŮ, GENERÁTORŮ A TRANSFORMÁTORŮ   |
| 312000 | VÝROBA ELEKTRICKÝCH ROZVODNÝCH, ŘÍDICÍCH A SPÍNACÍCH ZAŘÍZENÍ   |
| 313000 | VÝROBA IZOLOVANÝCH VODIČŮ A KABELŮ  |
| 314000 | VÝROBA AKUMULÁTORŮ, PRIMÁRNÍCH ČLÁNKŮ A BATERIÍ   |
| 315000 | VÝROBA SVÍTIDEL A ELEKTRICKÝCH ZDROJŮ SVĚTLA  |
| 316000 | VÝROBA ELEKTRICKÝCH ZAŘÍZENÍ J. N.  |
| 316100 | VÝROBA ELEKTRICKÝCH ZAŘÍZENÍ PRO MOTORY A VOZIDLA J. N.   |
| 316200 | VÝROBA OSTATNÍCH ELEKTRICKÝCH ZAŘÍZENÍ J. N.  |
| 320000 | VÝROBA RADIOVÝCH, TELEVIZNÍCH A SPOJOVÝCH ZAŘÍZENÍ A PŘÍSTROJŮ  |
| 321000 | VÝROBA ELEKTRONEK A JINÝCH ELEKTRONICKÝCH SOUČÁSTEK   |

|        |  |
|--------|--|
| 322000 | VÝROBA ROZHLASOVÝCH A TELEVIZNÍCH VYSÍLAČŮ A PŘÍSTROJŮ PRO DRÁTOVOU TELEFONII A TELEGRAFII   |
| 322010 | VÝROBA ROZHLASOVÝCH A TELEVIZNÍCH VYSÍLAČŮ   |
| 322020 | VÝROBA TELEFONNÍCH A DÁLNOPISNÝCH PŘÍSTROJŮ A ÚSTŘEDEN   |
| 322030 | VÝROBA TELEFONNÍCH A DÁLNOPISNÝCH PŘÍSTROJŮ  |
| 323000 | VÝROBA ROZHLASOVÝCH A TELEVIZNÍCH PŘIJÍMAČŮ, PŘÍSTROJŮ NA ZAZNAM A REPRODUKCI ZVUKU NEBO OBRAZU A PODOBNÝCH RÁDIOVÝCH ZAŘÍZENÍ     |
| 330000 | VÝROBA ZDRAVOTNICKÝCH, PŘESNÝCH, OPTICKÝCH A ČASOMĚRNÝCH PŘÍSTROJŮ   |
| 331000 | VÝROBA ZDRAVOTNICKÝCH PŘÍSTROJŮ A ZAŘÍZENÍ, CHIRURGICKÝCH A ORTOPEDICKÝCH POMŮCEK  |
| 332000 | VÝROBA MĚŘICÍCH, KONTROLNÍCH, ZKUŠEBNÍCH, NAVIGAČNÍCH A JINÝCH PŘÍSTROJŮ A ZAŘÍZENÍ KROMĚ ZAŘÍZENÍ PRO ŘÍZENÍ PRŮMYSLOVÝCH PROCESŮ |
| 333000 | VÝROBA ZAŘÍZENÍ PRO ŘÍZENÍ PRŮMYSLOVÝCH PROCESŮ  |
| 334000 | VÝROBA OPTICKÝCH A FOTOGRAFICKÝCH PŘÍSTROJŮ A ZAŘÍZENÍ   |
| 335000 | VÝROBA ČASOMĚRNÝCH PŘÍSTROJŮ   |
| 340000 | VÝROBA MOTOROVÝCH VOZIDEL (KROMĚ MOTOCYKLŮ), VÝROBA PŘÍVĚSŮ A NÁVĚSŮ   |
| 341000 | VÝROBA MOTOROVÝCH VOZIDEL (KROMĚ MOTOCYKLŮ) A JEJICH MOTORŮ  |
| 342000 | VÝROBA KAROSERÍ PRO MOTOROVÁ VOZIDLA, VÝROBA PŘÍVĚSŮ A NÁVĚSŮ  |
| 343000 | VÝROBA DÍLŮ A PŘÍSLUŠENSTVÍ PRO MOTOROVÁ VOZIDLA (KROMĚ MOTOCYKLŮ) A JEJICH MOTORY   |
| 350000 | VÝROBA OSTATNÍCH DOPRAVNÍCH PROSTŘEDKŮ A ZAŘÍZENÍ  |
| 351000 | STAVBA A OPRAVY LODÍ A ČLUNŮ   |
| 351100 | STAVBA A OPRAVY LODÍ   |
| 351200 | STAVBA A OPRAVY REKREAČNÍCH A SPORTOVNÍCH ČLUNŮ  |
| 352000 | VÝROBA A OPRAVY ŽELEZNIČNÍCH A TRAMVAJOVÝCH LOKOMOTIV A VOZOVÉHO PARKU   |
| 353000 | VÝROBA A OPRAVY LETADEL A KOSMICKÝCH LODÍ  |
| 354000 | VÝROBA MOTOCYKLŮ, JÍZDNÍCH KOL A INVALIDNÍCH VOZÍKŮ  |
| 354100 | VÝROBA MOTOCYKLŮ   |
| 354200 | VÝROBA JÍZDNÍCH KOL  |
| 354300 | VÝROBA A OPRAVY INVALIDNÍCH VOZÍKŮ   |
| 355000 | VÝROBA A OPRAVY JINÝCH DOPRAVNÍCH PROSTŘEDKŮ A ZAŘÍZENÍ  |
| 360000 | VÝROBA NÁBYTKU; ZPRACOVATELSKÝ PRŮMYSL J. N.   |
| 361000 | VÝROBA NÁBYTKU   |
| 361100 | VÝROBA SEDACÍHO NÁBYTKU  |
| 361200 | VÝROBA OSTATNÍHO NÁBYTKU PRO KANCELÁŘE A OBCHODY   |
| 361300 | VÝROBA OSTATNÍHO KUCHYŇSKÉHO NÁBYTKU   |
| 361400 | VÝROBA OSTATNÍHO NÁBYTKU   |
| 361410 | VÝROBA ROVNÉHO NÁBYTKU   |
| 361490 | VÝROBA OSTATNÍHO NÁBYTKU   |
| 361500 | VÝROBA MATRACÍ   |
| 362000 | VÝROBA KLENOTŮ A PŘÍBUZNÝCH PŘEDMĚTŮ   |
| 362100 | RAŽENÍ MINCÍ   |
| 362200 | VÝROBA KLENOTŮ A PŘÍBUZNÝCH PŘEDMĚTŮ J. N.   |
| 363000 | VÝROBA HUDEBNÍCH NÁSTROJŮ  |
| 364000 | VÝROBA SPORTOVNÍCH POTŘEB  |
| 365000 | VÝROBA HER A HRAČEK  |
| 366000 | OSTATNÍ ZPRACOVATELSKÝ PRŮMYSL   |
| 366100 | VÝROBA BIŽUTERIE   |
| 366200 | VÝROBA KARTÁČNICKÝCH VÝROBKŮ   |
| 366300 | OSTATNÍ ZPRACOVATELSKÝ PRŮMYSL J. N.   |
| 366310 | VÝROBA ZAPÍNADEL, DEŠTNÍKŮ A SLUNEČNÍKŮ  |
| 366320 | VÝROBA DĚTSKÝCH KOČÁRKŮ  |
| 366330 | VÝROBA ŠKOLNÍCH A KANCELÁŘSKÝCH POTŘEB KROMĚ POTŘEB Z PAPIRU J. N.   |
| 366340 | VÝROBA SVÍČKAŘSKÁ  |
| 366390 | VÝROBA OSTATNÍCH VÝROBKŮ J. N.   |
| 370000 | RECYKLACE DRUHOTNÝCH SUROVIN   |

|        |  |
|--------|--|
| 371000 | RECYKLACE KOVOVÉHO ODPADU A ŠROTU  |
| 372000 | RECYKLACE NEKOVOVÉHO ODPADU  |
| 400000 | VÝROBA A ROZVOD ELEKTRINY, PLYNU A TEPELNÉ ENERGIE                             |
| 401000 | VÝROBA A ROZVOD ELEKTRINY  |
| 401100 | VÝROBA ELEKTRINY   |
| 401200 | PŘENOS ELEKTRINY   |
| 401300 | ROZVOD ELEKTRINY A OBCHOD S ELEKTRINOU   |
| 402000 | VÝROBA A ROZVOD PLYNNÝCH PALIV PROSTŘEDNICTVÍM SÍTÍ                            |
| 402100 | VÝROBA PLYNNÝCH PALIV  |
| 402200 | ROZVOD PLYNNÝCH PALIV PROSTŘEDNICTVÍM SÍTÍ A OBCHOD S PLYNNÝMI PALIVY          |
| 403000 | VÝROBA A ROZVOD TEPELNÉ ENERGIE  |
| 403010 | VÝROBA A ROZVOD PÁRY A TEPLÉ VODY  |
| 403020 | VÝROBA A ROZVOD CHLADU   |
| 403030 | VÝROBA LEDU  |
| 410000 | SHROMAŽDOVÁNÍ, ÚPRAVA A ROZVOD VODY  |
| 410010 | PROVOZ VODNÍCH TOKŮ A VODNÍCH ZDROJŮ   |
| 410020 | ÚPRAVA A ROZVOD PÍTNÉ A UŽITKOVÉ VODY  |
| 450000 | STAVEBNICTVÍ   |
| 451000 | PŘÍPRAVA STAVENIŠTĚ  |
| 451100 | DEMOLICE A ZEMNÍ PRÁCE   |
| 451200 | PRŮZKUMNÉ VRTNÉ PRÁCE  |
| 452000 | POZEMNÍ A INŽENÝRSKÉ STAVITELSTVÍ  |
| 452100 | VÝSTAVBA POZEMNÍCH A INŽENÝRSKÝCH STAVEB                                       |
| 452110 | BYTOVÁ VÝSTAVBA  |
| 452120 | VÝSTAVBA BUDOV J. N.   |
| 452130 | VÝSTAVBA MOSTŮ, VISUTÝCH DÁLNIC, TUNELŮ A PODCHODŮ                             |
| 452140 | VÝSTAVBA TRUBNÍCH, KOMUNIKAČNÍCH A ENERGETICKÝCH VEDENÍ                        |
| 452190 | VÝSTAVBA POZEMNÍCH A INŽENÝRSKÝCH STAVEB J. N.                                 |
| 452200 | MONTÁŽ STŘEŠNÍCH KONSTRUKCÍ A POKLÁDÁNÍ STŘEŠNÍCH KRYTIN                       |
| 452300 | VÝSTAVBA KOMUNIKACÍ, LETIŠŤ A SPORTOVNÍCH AREÁLŮ                               |
| 452400 | VÝSTAVBA VODNÍCH DĚL   |
| 452500 | OSTATNÍ STAVEBNÍ ČINNOSTI ZAHRNÚJÍCÍ SPECIÁLNÍ ŘEMESLA                         |
| 453000 | STAVEBNÍ MONTÁŽNÍ PRÁCE  |
| 453100 | ELEKTROINSTALACE   |
| 453200 | IZOLAČNÍ PRÁCE (KROMĚ HYDROIZOLACE)  |
| 453300 | INSTALATÉRSKÉ PRÁCE  |
| 453400 | OSTATNÍ STAVEBNÍ MONTÁŽNÍ PRÁCE  |
| 454000 | DOKONČOVACÍ STAVEBNÍ ČINNOSTI  |
| 454100 | OMÍTÁNÍ  |
| 454200 | STAVEBNÍ ZAMEČNICTVÍ A STAVEBNĚ TRUHLÁRSKÉ PRÁCE                               |
| 454300 | POKLÁDÁNÍ PODLAHOVÝCH KRYTIN A OBKLÁDÁNÍ STĚN                                  |
| 454400 | SKLENÁRSKÉ, MALÍRSKÉ A NATĚRAČSKÉ PRÁCE  |
| 454410 | SKLENÁRSKÉ PRÁCE   |
| 454420 | MALÍRSKÉ A NATĚRAČSKÉ PRÁCE  |
| 454500 | OSTATNÍ DOKONČOVACÍ STAVEBNÍ ČINNOSTI  |
| 455000 | PRONÁJEM STAVEBNÍCH A DEMOLIČNÍCH STROJŮ A ZAŘÍZENÍ S OBSLUHOU                 |
| 500000 | OBCHOD, OPRAVY A ÚDRŽBA MOTOROVÝCH VOZIDEL; MALOOBCHODNÍ PRODEJ POHONNÝCH HMOT |
| 501000 | OBCHOD S MOTOROVÝMI VOZIDLY (KROMĚ MOTOCYKLŮ)                                  |
| 502000 | OPRAVY A ÚDRŽBA MOTOROVÝCH VOZIDEL (KROMĚ MOTOCYKLŮ)                           |
| 503000 | OBCHOD S DÍLY A PŘÍSLUŠENSTVÍM PRO MOTOROVÁ VOZIDLA (KROMĚ MOTOCYKLŮ)          |
| 504000 | OBCHOD S MOTOCYKLY, JEJICH DÍLY A PŘÍSLUŠENSTVÍM, OPRAVY A ÚDRŽBA MOTOCYKLŮ    |
| 505000 | MALOOBCHODNÍ PRODEJ POHONNÝCH HMOT   |

|        |  |
|--------|--|
| 510000 | VELKOOBCHOD A ZPROSTŘEDKOVÁNÍ VELKOOBCHODU (KROMĚ MOTOROVÝCH VOZIDEL)  |
| 511000 | ZPROSTŘEDKOVÁNÍ VELKOOBCHODU   |
| 511100 | ZPROSTŘEDKOVÁNÍ VELKOOBCHODU SE ZÁKLADNÍMI ZEMĚDĚLSKÝMI PRODUKTY, ŽIVÝMI ZVÍŘATY, TEXTILNÍMI SUROVINAMI A POLOTOVARY           |
| 511200 | ZPROSTŘEDKOVÁNÍ VELKOOBCHODU S PALIVY, RUDAMI, KOVY A TECHNICKÝMI CHEMIKÁLIEMI   |
| 511300 | ZPROSTŘEDKOVÁNÍ VELKOOBCHODU SE DŘEVEM A STAVEBNÍMI MATERIÁLY  |
| 511400 | ZPROSTŘEDKOVÁNÍ VELKOOBCHODU SE STROJI, PRŮMYSLOVÝM ZAŘÍZENÍM, LODĚMI A LETADLY  |
| 511500 | ZPROSTŘEDKOVÁNÍ VELKOOBCHODU S NÁBYTKEM, ŽELEZÁŘSKÝM ZBOŽÍM A POTŘEBAMI PŘEVÁŽNĚ PRO DOMÁCNOST                                 |
| 511600 | ZPROSTŘEDKOVÁNÍ VELKOOBCHODU S TEXTILEM, ODĚVY, ODĚVNÍMI DOPLŇKY, OBUVÍ A KOŽENÝMI VÝROBKY                                     |
| 511700 | ZPROSTŘEDKOVÁNÍ VELKOOBCHODU S POTRAVINAMI, NÁPOJI A TABÁKOVÝMI VÝROBKY  |
| 511800 | ZPROSTŘEDKOVÁNÍ SPECIALIZOVANÉHO VELKOOBCHODU S OSTATNÍM ZBOŽÍM  |
| 511810 | ZPROSTŘEDKOVÁNÍ VELKOOBCHODU S PAPIRENSKÝM ZBOŽÍM  |
| 511890 | ZPROSTŘEDKOVÁNÍ SPECIALIZOVANÉHO VELKOOBCHODU S OSTATNÍM ZBOŽÍM J. N.  |
| 511900 | ZPROSTŘEDKOVÁNÍ NESPECIALIZOVANÉHO VELKOOBCHODU  |
| 512000 | VELKOOBCHOD SE ZÁKLADNÍMI ZEMĚDĚLSKÝMI PRODUKTY A ŽIVÝMI ZVÍŘATY   |
| 512100 | VELKOOBCHOD S OBIILÍM, OSIVEM A KRMIVEM  |
| 512200 | VELKOOBCHOD S KVĚTINAMI A JINÝMI ROSTLINAMI  |
| 512300 | VELKOOBCHOD S ŽIVÝMI ZVÍŘATY   |
| 512400 | VELKOOBCHOD S KŮŽEMI, KOŽEŠINAMI A USNĚMI  |
| 512500 | VELKOOBCHOD SE SUROVÝM TABÁKEM   |
| 513000 | VELKOOBCHOD S POTRAVINAMI, NÁPOJI A TABÁKOVÝMI VÝROBKY   |
| 513100 | VELKOOBCHOD S OVOCEM, ZELENINOU, BRAMBORAMI A VÝROBKY Z NICH   |
| 513200 | VELKOOBCHOD S MASEM A MASNÝMI VÝROBKY  |
| 513300 | VELKOOBCHOD S MLÉKÁRENSKÝMI VÝROBKY, VEJCI, JEDLÝMI OLEJI A TUKY   |
| 513400 | VELKOOBCHOD S NÁPOJI   |
| 513500 | VELKOOBCHOD S TABÁKOVÝMI VÝROBKY   |
| 513600 | VELKOOBCHOD S CUKREM, ČOKOLÁDOU A CUKROVINKAMI   |
| 513700 | VELKOOBCHOD S KÁVOU, ČAJEM, KAKAEM A KOŘENÍM   |
| 513800 | SPECIALIZOVANÝ VELKOOBCHOD S JINÝMI POTRAVINAMI VČETNĚ RYB, KORÝŠŮ A MĚKKÝŠŮ   |
| 513900 | NESPECIALIZOVANÝ VELKOOBCHOD S POTRAVINAMI, NÁPOJI A TABÁKOVÝMI VÝROBKY  |
| 514000 | VELKOOBCHOD S VÝROBKY PŘEVÁŽNĚ PRO DOMÁCNOST   |
| 514100 | VELKOOBCHOD S TEXTILEM A TEXTILNÍ GALANTERIÍ   |
| 514200 | VELKOOBCHOD S ODĚVY A OBUVÍ  |
| 514300 | VELKOOBCHOD S ELEKTROSPOTŘEBIČI A ELEKTRONIKOU PŘEVÁŽNĚ PRO DOMÁCNOST  |
| 514400 | VELKOOBCHOD S PORCELÁNOVÝMI, KERAMICKÝMI A SKLENĚNÝMI VÝROBKY, KOVOVÝMI KUCHYŇSKÝMI POTŘEBAMI, TAPETAMI A ČISTICÍMI PROSTŘEDKY |
| 514500 | VELKOOBCHOD S KOSMETICKÝMI A TOALETNÍMI VÝROBKY, PRACÍMI PROSTŘEDKY  |
| 514510 | VELKOOBCHOD S KOSMETICKÝMI A TOALETNÍMI VÝROBKY  |
| 514520 | VELKOOBCHOD S PRACÍMI PROSTŘEDKY   |
| 514600 | VELKOOBCHOD SE ZDRAVOTNICKÝMI PŘÍSTROJI, FARMACEUTICKÝMI A ORTOPEDICKÝMI VÝROBKY   |
| 514700 | VELKOOBCHOD S OSTATNÍMI VÝROBKY PŘEVÁŽNĚ PRO DOMÁCNOST   |
| 515000 | VELKOOBCHOD S MEZIPRODUKTY (KROMĚ ZEMĚDĚLSKÝCH), ODPADEM A ŠROTEM  |
| 515100 | VELKOOBCHOD S PEVNÝMI, KAPALNÝMI A PLYNNÝMI PALIVY A PŘÍBUZNÝMI VÝROBKY  |
| 515200 | VELKOOBCHOD S RUDAMI, KOVY A HUTNÍMI VÝROBKY   |
| 515300 | VELKOOBCHOD SE DŘEVEM, STAVEBNÍMI MATERIÁLY, NÁTĚROVÝMI HMOTAMI A SANITÁRNÍM ZAŘÍZENÍM   |
| 515400 | VELKOOBCHOD S ŽELEZÁŘSKÝM ZBOŽÍM, INSTALATÉRSKÝMI A TOPENÁŘSKÝMI POTŘEBAMI   |
| 515500 | VELKOOBCHOD S CHEMICKÝMI VÝROBKY   |
| 515600 | VELKOOBCHOD S OSTATNÍMI MEZIPRODUKTY (KROMĚ ZEMĚDĚLSKÝCH)  |
| 515610 | VELKOOBCHOD S PAPIRENSKÝM ZBOŽÍM   |
| 515690 | VELKOOBCHOD S OSTATNÍMI MEZIPRODUKTY J. N. (KROMĚ ZEMĚDĚLSKÝCH)  |
| 515700 | VELKOOBCHOD S ODPADEM A ŠROTEM   |
| 516000 | VELKOOBCHOD SE STROJI A TECHNICKÝMI POTŘEBAMI  |
| 516100 | VELKOOBCHOD S OBRÁBĚCÍMI STROJI  |

|        |   |
|--------|---|
| 516200 | VELKOOBCHOD SE STAVEBNÍMI STROJI  |
| 516300 | VELKOOBCHOD SE STROJI PRO TEXTILNÍ PRŮMYSL, SE ŠICÍMI A PLETACÍMI STROJI  |
| 516400 | VELKOOBCHOD S KANCELÁŘSKÝMI STROJI A ZAŘÍZENÍMI VČETNĚ STROJŮ NA ZPRACOVÁNÍ DAT   |
| 516500 | VELKOOBCHOD S OSTATNÍMI STROJI PRO PRŮMYSL, OBCHOD A LODNÍ PLAVBU   |
| 516600 | VELKOOBCHOD SE ZEMĚDĚLSKÝMI STROJI VČETNĚ PŘÍSLUŠENSTVÍ, NÁRADÍ A ZEMĚDĚLSKÝCH TRAKTORŮ                                 |
| 517000 | OSTATNÍ VELKOOBCHOD   |
| 517010 | VELKOOBCHOD S PAPIRENSKÝM ZBOŽÍM  |
| 517090 | OSTATNÍ VELKOOBCHOD   |
| 518000 | VELKOOBCHOD SE STROJI, STROJNÍM ZAŘÍZENÍM A POTŘEBAMI   |
| 518100 | VELKOOBCHOD S OBRÁBĚCÍMI STROJI   |
| 518200 | VELKOOBCHOD S TĚŽBNÍMI A STAVEBNÍMI STROJI A ZAŘÍZENÍM  |
| 518300 | VELKOOBCHOD SE STROJNÍM ZAŘÍZENÍM URČENÝM PRO TEXTILNÍ PRŮMYSL, ŠICÍMI A PLETACÍMI STROJI                               |
| 518400 | VELKOOBCHOD S POČÍTAČI, POČÍTAČOVÝM PERIFERNÍM ZAŘÍZENÍM A SOFTWAREM  |
| 518500 | VELKOOBCHOD S OSTATNÍMI KANCELÁŘSKÝMI STROJI A ZAŘÍZENÍM  |
| 518600 | VELKOOBCHOD S OSTATNÍMI ELEKTRONICKÝMI SOUČÁSTKAMI A ZAŘÍZENÍM  |
| 518700 | VELKOOBCHOD S OSTATNÍM STROJNÍM ZAŘÍZENÍM URČENÝM PRO PRŮMYSL, OBCHOD A NAVIGACI  |
| 518800 | VELKOOBCHOD SE ZEMĚDĚLSKÝMI STROJI, PŘÍSLUŠENSTVÍM A NÁRADÍM (VČETNĚ TRAKTORŮ)  |
| 519000 | OSTATNÍ VELKOOBCHOD   |
| 520000 | MALOOBCHOD KROMĚ MOTOROVÝCH VOZIDEL; OPRAVY VÝROBKŮ PRO OSOBNÍ POTŘEBU A PŘEVÁŽNĚ PRO DOMÁCNOST                         |
| 521000 | MALOOBCHOD V NESPECIALIZOVANÝCH PRODEJNÁCH  |
| 521100 | MALOOBCHOD S PŘEVAHOU POTRAVIN, NÁPOJŮ A TABÁKOVÝCH VÝROBKŮ V NESPECIALIZOVANÝCH PRODEJNÁCH                             |
| 521200 | OSTATNÍ MALOOBCHOD V NESPECIALIZOVANÝCH PRODEJNÁCH  |
| 522000 | MALOOBCHOD S POTRAVINAMI, NÁPOJI A TABÁKOVÝMI VÝROBKY VE SPECIALIZOVANÝCH PRODEJNÁCH                                    |
| 522100 | MALOOBCHOD S OVOCEM, ZELENINOU, BRAMBORAMI A VÝROBKY Z NICH   |
| 522200 | MALOOBCHOD S MASEM A MASNÝMI VÝROBKY  |
| 522300 | MALOOBCHOD S RYBAMI, KORYŠI, MĚKKÝŠI A VÝROBKY Z NICH   |
| 522400 | MALOOBCHOD S CHLEBEM, PEČIVEM, CUKRÁŘSKÝMI VÝROBKY A CUKROVINKAMI   |
| 522500 | MALOOBCHOD S NÁPOJI   |
| 522600 | MALOOBCHOD S TABÁKOVÝMI VÝROBKY   |
| 522700 | OSTATNÍ MALOOBCHOD S POTRAVINAMI, NÁPOJI A TABÁKOVÝMI VÝROBKY VE SPECIALIZOVANÝCH PRODEJNÁCH                            |
| 523000 | MALOOBCHOD S FARMACEUTICKÝM, ZDRAVOTNICKÝM, KOSMETICKÝM, TOALETNÍM A DROGISTICKÝM ZBOŽÍM VE SPECIALIZOVANÝCH PRODEJNÁCH |
| 523100 | MALOOBCHOD S FARMACEUTICKÝMI PŘÍPRAVKY  |
| 523200 | MALOOBCHOD SE ZDRAVOTNICKÝMI A ORTOPEDICKÝMI VÝROBKY  |
| 523300 | MALOOBCHOD S KOSMETICKÝM, TOALETNÍM A DROGISTICKÝM ZBOŽÍM   |
| 524000 | OSTATNÍ MALOOBCHOD S NOVÝM ZBOŽÍM VE SPECIALIZOVANÝCH PRODEJNÁCH  |
| 524100 | MALOOBCHOD S TEXTILEM A TEXTILNÍ GALANTERIÍ   |
| 524200 | MALOOBCHOD S ODĚVY  |
| 524300 | MALOOBCHOD S OBUVÍ A KOŽENÝM ZBOŽÍM   |
| 524400 | MALOOBCHOD S NÁBYTKEM, SVÍTIDLY A VÝROBKY PŘEVÁŽNĚ PRO DOMÁCNOST J. N.  |
| 524500 | MALOOBCHOD S ELEKTROSPOTŘEBIČI A ELEKTRONIKOU PŘEVÁŽNĚ PRO DOMÁCNOST  |
| 524600 | MALOOBCHOD S ŽELEZÁŘSKÝM ZBOŽÍM, BARVAMI, SKLEM A POTŘEBAMI PRO KUTILY  |
| 524700 | MALOOBCHOD S KNIHAMI, NOVINAMI, ČASOPISY A PAPIRNICKÝM ZBOŽÍM   |
| 524800 | OSTATNÍ MALOOBCHOD S NOVÝM ZBOŽÍM VE SPECIALIZOVANÝCH PRODEJNÁCH J. N.  |
| 524810 | MALOOBCHOD S FOTOGRAFICKÝM A OPTICKÝM ZAŘÍZENÍM A POTŘEBAMI   |
| 524820 | MALOOBCHOD S TAPETAMI A PODLAHOVÝMI KRYTINAMI   |
| 524830 | MALOOBCHOD S HODINAMI, KLENOTY, BIŽUTERIÍ   |
| 524840 | MALOOBCHOD S POTŘEBAMI PRO SPORT, VOLNÝ ČAS   |
| 524850 | MALOOBCHOD S KVĚTINAMI, PĚSTITELSKÝMI A CHOVATELSKÝMI POTŘEBAMI   |
| 524860 | MALOOBCHOD S PEVNÝMI, KAPALNÝMI A PLYNNÝMI PALIVY (KROMĚ POHONNÝCH HMOT)  |
| 524870 | MALOOBCHOD S KANCELÁŘSKÝM ZAŘÍZENÍM, POČÍTAČI A STANDARDNÍM SOFTWAREM   |
| 524890 | MALOOBCHOD S OSTATNÍM ZBOŽÍM  |

|        |  |
|--------|--|
| 525000 | MALOOBCHOD S POUŽITÝM ZBOŽÍM PROVOZOVANÝ V PRODEJNÁCH                          |
| 526000 | MALOOBCHOD PROVOZOVANÝ MIMO PRODEJNY   |
| 526100 | MALOOBCHOD PROSTŘEDNICTVÍM ZÁSILKOVÉ SLUŽBY                                    |
| 526110 | MALOOBCHOD PROSTŘEDNICTVÍM INTERNETU   |
| 526190 | MALOOBCHOD PROSTŘEDNICTVÍM ZÁSILKOVÉ SLUŽBY JINÝ NEŽ PROSTŘEDNICTVÍM INTERNETU |
| 526200 | MALOOBCHOD PROVOZOVANÝ VE STÁNCÍCH A NA TRZÍCH                                 |
| 526300 | OSTATNÍ MALOOBCHOD PROVOZOVANÝ MIMO PRODEJNY                                   |
| 527000 | OPRAVY VÝROBKŮ PRO OSOBNÍ POTŘEBU A PŘEVÁŽNĚ PRO DOMÁCNOST                     |
| 527100 | OPRAVY OBUVI, BRAŠNÁŘSKÝCH A PODOBNÝCH VÝROBKŮ                                 |
| 527200 | OPRAVY ELEKTROSPOTŘEBIČŮ A ELEKTRONIKY PŘEVÁŽNĚ PRO DOMÁCNOST                  |
| 527300 | OPRAVY HODIN, HODINEK A KLENOTŮ  |
| 527400 | OPRAVY VÝROBKŮ PRO OSOBNÍ POTŘEBU A PŘEVÁŽNĚ PRO DOMÁCNOST J. N.               |
| 550000 | UBYTOVÁNÍ A STRAVOVÁNÍ   |
| 551000 | HOTELY A PODOBNÁ UBYTOVACÍ ZAŘÍZENÍ  |
| 551010 | HOTELY   |
| 551020 | MOTELY, BOTELY   |
| 551090 | OSTATNÍ PODOBNÁ UBYTOVACÍ ZAŘÍZENÍ   |
| 551100 | PROVOZ HOTELŮ, MOTELŮ APOD. ZAŘÍZENÍ S RESTAURACÍ                              |
| 551200 | PROVOZ HOTELŮ, MOTELŮ APOD. ZAŘÍZENÍ BEZ RESTAURACE                            |
| 552000 | KEMPY A JINÁ ZAŘÍZENÍ PRO KRÁTKODOBÉ UBYTOVÁNÍ                                 |
| 552100 | TURISTICKÉ UBYTOVNY A HORSKÉ BOUDY   |
| 552200 | KEMPY VČETNĚ TÁBOŘIŠŤ PRO OBYTNÉ PŘÍVĚSY                                       |
| 552300 | OSTATNÍ ZAŘÍZENÍ PRO KRÁTKODOBÉ UBYTOVÁNÍ                                      |
| 552310 | REKREAČNÍ STŘEDISKA A PRÁZDNINOVÉ TÁBORY                                       |
| 552320 | KRÁTKODOBÉ UBYTOVÁNÍ V ZAŘÍZENÝCH PRONÁJMECH                                   |
| 552380 | UBYTOVÁNÍ VE VYSOKOŠKOLSKÝCH KOLEJÍCH, DOMOVECH MLÁDEŽE                        |
| 552390 | OSTATNÍ ZAŘÍZENÍ PRO KRÁTKODOBÉ UBYTOVÁNÍ J. N.                                |
| 553000 | RESTAURACE   |
| 554000 | VÝČEPY A BARY  |
| 555000 | STRAVOVÁNÍ ÚČELOVÉ A DODAVKY HOTOVÝCH JÍDEL                                    |
| 555100 | STRAVOVÁNÍ ÚČELOVÉ   |
| 555110 | STRAVOVÁNÍ V ZÁVODNÍCH KUCHYNÍCH   |
| 555120 | STRAVOVÁNÍ VE ŠKOLNÍCH ZAŘÍZENÍCH, MENZÁCH                                     |
| 555200 | DODAVKY HOTOVÝCH JÍDEL   |
| 555210 | ZÁVODNÍ KUCHYNĚ  |
| 555220 | STRAVOVÁNÍ VE ŠKOLNÍCH ZAŘÍZENÍCH, MENZÁCH                                     |
| 555290 | STRAVOVÁNÍ ÚČELOVÉ OSTATNÍ   |
| 600000 | POZEMNÍ A POTRUBNÍ DOPRAVA   |
| 601000 | ŽELEZNIČNÍ DOPRAVA   |
| 602000 | OSTATNÍ POZEMNÍ DOPRAVA  |
| 602100 | OSTATNÍ PRAVIDELNÁ OSOBNÍ POZEMNÍ DOPRAVA                                      |
| 602110 | MĚSTSKÁ A PŘÍMĚSTSKÁ PRAVIDELNÁ OSOBNÍ DOPRAVA                                 |
| 602120 | DÁLKOVÁ PRAVIDELNÁ AUTOBUSOVÁ DOPRAVA  |
| 602190 | OSTATNÍ PRAVIDELNÁ OSOBNÍ POZEMNÍ DOPRAVA J. N.                                |
| 602200 | OSOBNÍ TAXISLUŽBA A PRONÁJEM OSOBNÍCH VOZŮ S ŘIDIČEM                           |
| 602210 | OSOBNÍ TAXISLUŽBA  |
| 602220 | PRONÁJEM OSOBNÍCH VOZŮ S ŘIDIČEM   |
| 602300 | OSTATNÍ NEPRAVIDELNÁ OSOBNÍ POZEMNÍ DOPRAVA                                    |
| 602310 | DÁLKOVÁ NEPRAVIDELNÁ AUTOBUSOVÁ DOPRAVA  |
| 602320 | PRONÁJEM AUTOBUSŮ A AUTOKARŮ S ŘIDIČEM   |
| 602390 | OSTATNÍ NEPRAVIDELNÁ OSOBNÍ POZEMNÍ DOPRAVA J. N.                              |
| 602400 | SILNIČNÍ NÁKLADNÍ DOPRAVA  |

|        |  |
|--------|--|
| 602500 | SILNIČNÍ DOPRAVA NÁKLADU   |
| 602510 | SILNIČNÍ DOPRAVA NÁKLADU VEŘEJNÁ   |
| 602520 | SILNIČNÍ DOPRAVA NÁKLADU NEVEŘEJNÁ /ZÁVODOVÁ/                                  |
| 603000 | POTRUBNÍ DOPRAVA   |
| 603010 | POTRUBNÍ DOPRAVA ROPOVODEM   |
| 603020 | POTRUBNÍ DOPRAVA PLYNOVODEM  |
| 603090 | POTRUBNÍ DOPRAVA OSTATNÍ   |
| 610000 | VODNÍ DOPRAVA  |
| 611000 | NÁMOŘNÍ A POBŘEŽNÍ DOPRAVA   |
| 611100 | NÁMOŘNÍ DOPRAVA  |
| 611200 | POBŘEŽNÍ DOPRAVA   |
| 612000 | VNITROZEMSKÁ VODNÍ DOPRAVA   |
| 620000 | LETECKÁ A KOSMICKÁ DOPRAVA   |
| 621000 | PRAVIDELNÁ LETECKÁ DOPRAVA   |
| 622000 | NEPRAVIDELNÁ LETECKÁ DOPRAVA   |
| 623000 | KOSMICKÁ DOPRAVA   |
| 630000 | VEDLEJŠÍ A POMOCNÉ ČINNOSTI V DOPRAVĚ; ČINNOSTI CESTOVNÍCH KANCELÁŘÍ A AGENTUR |
| 631000 | MANIPULACE S NÁKLADEM A SKLADOVÁNÍ   |
| 631100 | MANIPULACE S NÁKLADEM  |
| 631200 | SKLADOVÁNÍ   |
| 632000 | OSTATNÍ VEDLEJŠÍ ČINNOSTI V DOPRAVĚ  |
| 632100 | OSTATNÍ VEDLEJŠÍ ČINNOSTI V POZEMNÍ DOPRAVĚ                                    |
| 632200 | OSTATNÍ VEDLEJŠÍ ČINNOSTI VE VODNÍ DOPRAVĚ                                     |
| 632300 | OSTATNÍ VEDLEJŠÍ ČINNOSTI V LETECKÉ DOPRAVĚ                                    |
| 633000 | ČINNOSTI CESTOVNÍCH KANCELÁŘÍ A AGENTUR; PRŮVODCOVSKÉ ČINNOSTI                 |
| 633010 | ČINNOSTI CESTOVNÍCH KANCELÁŘÍ  |
| 633020 | PRŮVODCOVSKÉ ČINNOSTI  |
| 633030 | ČINNOSTI CESTOVNÍCH AGENTUR  |
| 633040 | ČINNOSTI TURISTICKÝCH INFORMAČNÍCH STŘEDISEK                                   |
| 634000 | OSTATNÍ ČINNOSTI SOUVISEJÍCÍ S DOPRAVOU  |
| 640000 | SPOJE  |
| 641000 | POŠTOVNÍ A KURÝRNÍ ČINNOSTI  |
| 641100 | ČINNOSTI STÁTNÍ POŠTY  |
| 641110 | POŠTOVNÍ PODACÍ A DODACÍ ČINNOSTI  |
| 641120 | POŠTOVNÍ PŘEPÁŽKOVÉ ČINNOSTI   |
| 641200 | KURÝRNÍ ČINNOSTI JINÉ NEŽ ČINNOSTI STÁTNÍ POŠTY                                |
| 642000 | TELEKOMUNIKACE   |
| 642010 | RADIOKOMUNIKACE  |
| 642090 | OSTATNÍ TELEKOMUNIKACE   |
| 650000 | FINANČNÍ ZPROSTŘEDKOVÁNÍ KROMĚ POJIŠŤOVNICTVÍ A PENZIJNÍHO FINANCOVÁNÍ         |
| 651000 | PENĚŽNÍ ZPROSTŘEDKOVÁNÍ  |
| 651100 | CENTRÁLNÍ BANKOVNICTVÍ   |
| 651200 | OSTATNÍ PENĚŽNÍ ZPROSTŘEDKOVÁNÍ  |
| 652000 | OSTATNÍ FINANČNÍ ZPROSTŘEDKOVÁNÍ   |
| 652100 | FINANČNÍ LEASING   |
| 652200 | OSTATNÍ POSKYTOVÁNÍ ÚVĚRŮ  |
| 652300 | OSTATNÍ FINANČNÍ ZPROSTŘEDKOVÁNÍ J. N.   |
| 660000 | POJIŠŤOVNICTVÍ A PENZIJNÍ FINANCOVÁNÍ KROMĚ POVINNÉHO SOCIÁLNÍHO ZABEZPEČENÍ   |
| 660100 | ŽIVOTNÍ POJIŠTĚNÍ  |
| 660200 | PENZIJNÍ FINANCOVÁNÍ   |
| 660300 | NEŽIVOTNÍ POJIŠTĚNÍ  |
| 670000 | POMOCNÉ ČINNOSTI SOUVISEJÍCÍ S FINANČNÍM ZPROSTŘEDKOVÁNÍM                      |

|        |   |
|--------|---|
| 671000 | POMOCNÉ ČINNOSTI SOUVISEJÍCÍ S FINANČNÍM ZPROSTŘEDKOVÁNÍM KROMĚ POJIŠTOVNICTVÍ A PENZIJNÍHO FINANCOVÁNÍ   |
| 671100 | SPRÁVA FINANČNÍCH TRHŮ  |
| 671200 | OBCHODOVÁNÍ S CENNÝMI PAPIŘY A SPRÁVA FONDŮ   |
| 671300 | POMOCNÉ ČINNOSTI SOUVISEJÍCÍ S FINANČNÍM ZPROSTŘEDKOVÁNÍM J. N.   |
| 672000 | POMOCNÉ ČINNOSTI SOUVISEJÍCÍ S POJIŠTOVNICTVÍM A PENZIJNÍM FINANCOVÁNÍM   |
| 700000 | ČINNOSTI V OBLASTI NEMOVITOSTÍ  |
| 701000 | ČINNOSTI V OBLASTI VLASTNÍCH NEMOVITOSTÍ (KROMĚ PRONÁJMU)   |
| 701100 | ČINNOSTI SOUVISEJÍCÍ S VÝSTAVBOU NEMOVITOSTÍ ZA ÚČELEM PRODEJE  |
| 701200 | NAKUP A NÁSLEDNÝ PRODEJ VLASTNÍCH NEMOVITOSTÍ   |
| 702000 | PRONÁJEM VLASTNÍCH NEMOVITOSTÍ  |
| 703000 | ČINNOSTI V OBLASTI NEMOVITOSTÍ NA ZÁKLADĚ HONORÁŘE NEBO SMLOUVY   |
| 703100 | ZPROSTŘEDKOVATELSKÉ ČINNOSTI REALITNÍCH AGENTUR   |
| 703200 | SPRÁVA NEMOVITOSTÍ NA ZÁKLADĚ HONORÁŘE NEBO SMLOUVY   |
| 710000 | PRONÁJEM STROJŮ A PŘÍSTROJŮ BEZ OBSLUHY, PRONÁJEM VÝROBKŮ PRO OSOBNÍ POTŘEBU A PŘEVÁŽNĚ PRO DOMÁCNOST   |
| 711000 | PRONÁJEM OSOBNÍCH A LEHKÝCH DODÁVKOVÝCH AUTOMOBILŮ DO 3,5 TUNY  |
| 712000 | PRONÁJEM OSTATNÍCH DOPRAVNÍCH PROSTŘEDKŮ  |
| 712100 | PRONÁJEM OSTATNÍCH POZEMNÍCH DOPRAVNÍCH PROSTŘEDKŮ  |
| 712200 | PRONÁJEM VODNÍCH DOPRAVNÍCH PROSTŘEDKŮ  |
| 712300 | PRONÁJEM LETECKÝCH DOPRAVNÍCH PROSTŘEDKŮ  |
| 713000 | PRONÁJEM STROJŮ A ZAŘÍZENÍ  |
| 713100 | PRONÁJEM ZEMĚDĚLSKÝCH STROJŮ A ZAŘÍZENÍ   |
| 713200 | PRONÁJEM STAVEBNÍCH STROJŮ A ZAŘÍZENÍ   |
| 713300 | PRONÁJEM KANCELÁŘSKÝCH STROJŮ A ZAŘÍZENÍ VČETNĚ POČÍTAČŮ  |
| 713400 | PRONÁJEM OSTATNÍCH STROJŮ A ZAŘÍZENÍ  |
| 714000 | PRONÁJEM VÝROBKŮ PRO OSOBNÍ POTŘEBU A PŘEVÁŽNĚ PRO DOMÁCNOST J. N.  |
| 720000 | ČINNOSTI V OBLASTI VÝPOČETNÍ TECHNIKY   |
| 721000 | PORADENSTVÍ V OBLASTI HARDWARU  |
| 722000 | PUBLIKOVÁNÍ, DODÁVKY A PORADENSTVÍ V OBLASTI SOFTWARE   |
| 722100 | PUBLIKOVÁNÍ A DODÁVKY STANDARDNÍHO SOFTWARE   |
| 722200 | JINÉ DODÁVKY SOFTWARE A PORADENSTVÍ V OBLASTI SOFTWARE  |
| 723000 | ZPRACOVÁNÍ DAT  |
| 724000 | ČINNOSTI V OBLASTI DATABÁZÍ   |
| 725000 | OPRAVY A ÚDRŽBA KANCELÁŘSKÝCH STROJŮ A POČÍTAČŮ   |
| 726000 | JINÉ ČINNOSTI SOUVISEJÍCÍ S VÝPOČETNÍ TECHNIKOU   |
| 730000 | VÝZKUM A VÝVOJ  |
| 731000 | VÝZKUM A VÝVOJ V OBLASTI PŘÍRODNÍCH A TECHNICKÝCH VĚD   |
| 732000 | VÝZKUM A VÝVOJ V OBLASTI SPOLEČENSKÝCH A HUMANITNÍCH VĚD  |
| 740000 | OSTATNÍ PODNIKATELSKÉ ČINNOSTI  |
| 741000 | PRÁVNÍ A ÚČETNÍ ČINNOSTI A JEJICH REVIZE; DAŇOVÉ PORADENSTVÍ; PRŮZKUM TRHU A VEŘEJNÉHO MÍNĚNÍ; PORADENSTVÍ V OBLASTI PODNIKÁNÍ A ŘÍZENÍ, HOLDINGOVÉ SPOLEČNOSTI |
| 741100 | PRÁVNÍ ČINNOSTI   |
| 741200 | ÚČETNÍ A AUDITORSKÉ ČINNOSTI A JEJICH REVIZE; DAŇOVÉ PORADENSTVÍ  |
| 741300 | PRŮZKUM TRHU A VEŘEJNÉHO MÍNĚNÍ   |
| 741400 | PORADENSTVÍ V OBLASTI PODNIKÁNÍ A ŘÍZENÍ  |
| 741500 | ČINNOSTI V OBLASTI ŘÍZENÍ HOLDINGOVÝCH SPOLEČNOSTÍ  |
| 742000 | ARCHITEKTONICKÉ A INŽENÝRSKÉ ČINNOSTI A SOUVISEJÍCÍ TECHNICKÉ PORADENSTVÍ   |
| 742010 | ARCHITEKTONICKÉ A INŽENÝRSKÉ ČINNOSTI (VČETNĚ PROJEKTOVÁNÍ)   |
| 742020 | GEOLOGICKÝ PRŮZKUM  |
| 742030 | ZEMĚMĚŘICKÉ A KARTOGRAFICKÉ ČINNOSTI  |
| 742040 | HYDROMETEOROLOGICKÉ A METEOROLOGICKÉ ČINNOSTI   |
| 743000 | TECHNICKÉ ZKOUŠKY A ANALÝZY   |
| 744000 | REKLAMNÍ ČINNOSTI   |

|        |   |
|--------|---|
| 745000 | ZPROSTŘEDKOVÁNÍ (NÁBOR) A OBSTARÁVÁNÍ PRACOVNÍCH SIL  |
| 746000 | PÁTRACÍ A OCHRANNÉ ČINNOSTI   |
| 747000 | PRŮMYSLOVÉ ČIŠTĚNÍ A VŠEOBECNÝ ÚKLID  |
| 748000 | RŮZNÉ PODNIKATELSKÉ ČINNOSTI J. N.  |
| 748100 | FOTOGRAFICKÉ ČINNOSTI   |
| 748200 | BALICÍ ČINNOSTI   |
| 748300 | SEKRETÁŘSKÉ SLUŽBY A PŘEKLADY (VČ. TLUMOČNICKÝCH SLUŽEB)  |
| 748400 | OSTATNÍ SLUŽBY PŘEVÁŽNĚ PRO PODNIKY JINDE NEUVEDENÉ   |
| 748500 | SEKRETÁŘSKÉ A PŘEKLADATELSKÉ ČINNOSTI   |
| 748600 | ČINNOSTI ZPROSTŘEDKOVATELSKÝCH STŘEDISEK PO TELEFONU  |
| 748700 | OSTATNÍ PODNIKATELSKÉ ČINNOSTI J. N.  |
| 750000 | VEŘEJNÁ SPRÁVA A OBRANA; POVINNÉ SOCIÁLNÍ ZABEZPEČENÍ   |
| 751000 | VEŘEJNÁ SPRÁVA A HOSPODÁŘSKÁ A SPOLEČENSKÁ POLITIKA   |
| 751100 | VŠEOBECNÉ ČINNOSTI VEŘEJNÉ SPRÁVY   |
| 751200 | USMĚRŇOVÁNÍ ČINNOSTÍ INSTITUCÍ POSKYTUJÍCÍCH ZDRAVOTNICKOU PÉČI, VZDĚLÁVÁNÍ, KULTURNÍ A JINÉ SOCIÁLNÍ SLUŽBY KROMĚ SOCIÁLNÍHO ZABEZPEČENÍ |
| 751300 | ČINNOSTI USMĚRŇUJÍCÍ PODNIKÁNÍ A PŘÍSPÍVAJÍCÍ K JEHO EFEKTIVNĚJŠIMU CHODU   |
| 751400 | PODPŮRNÉ ČINNOSTI PRO VLÁDNÍ INSTITUCE JAKO CELEK   |
| 752000 | ČINNOSTI PRO SPOLEČNOST JAKO CELEK  |
| 752100 | ČINNOSTI V OBLASTI ZAHRANIČNÍCH VĚCÍ  |
| 752200 | ČINNOSTI V OBLASTI OBRANY   |
| 752300 | ČINNOSTI V OBLASTI SPRAVEDLNOSTI A SOUDNICTVÍ   |
| 752400 | ČINNOSTI V OBLASTI VEŘEJNÉ BEZPEČNOSTI, ZÁKONA A POŘÁDKU  |
| 752500 | ČINNOSTI V OBLASTI PROTIPOŽÁRNÍ OCHRANY A OSTATNÍ ZÁCHRANNÉ PRÁCE   |
| 753000 | ČINNOSTI V OBLASTI POVINNÉHO SOCIÁLNÍHO ZABEZPEČENÍ   |
| 800000 | VZDĚLÁVÁNÍ  |
| 801000 | PŘEDŠKOLNÍ VÝCHOVA A ZÁKLADNÍ VZDĚLÁVÁNÍ (PREPRIMÁRNÍ A PRIMÁRNÍ VZDĚLÁVÁNÍ)  |
| 801010 | PŘEDŠKOLNÍ VÝCHOVA  |
| 801020 | ZÁKLADNÍ VZDĚLÁVÁNÍ   |
| 802000 | STŘEDNÍ (SEKUNDÁRNÍ) VZDĚLÁVÁNÍ   |
| 802100 | STŘEDNÍ (SEKUNDÁRNÍ) VŠEOBECNÉ VZDĚLÁVÁNÍ   |
| 802200 | STŘEDNÍ (SEKUNDÁRNÍ) ODBORNÉ VZDĚLÁVÁNÍ   |
| 802210 | VZDĚLÁVÁNÍ NA STŘEDNÍCH ODBORNÝCH UČILIŠTÍCH  |
| 802220 | VZDĚLÁVÁNÍ NA STŘEDNÍCH ODBORNÝCH ŠKOLÁCH   |
| 803000 | VYŠŠÍ (POSTSEKUNDÁRNÍ) A VYSOKOŠKOLSKÉ (TERCIÁRNÍ) VZDĚLÁVÁNÍ   |
| 803010 | VYŠŠÍ VZDĚLÁVÁNÍ  |
| 803020 | VYSOKOŠKOLSKÉ VZDĚLÁVÁNÍ  |
| 804000 | VZDĚLÁVÁNÍ DOSPĚLÝCH A JINÉ VZDĚLÁVÁNÍ  |
| 804100 | ČINNOSTI AUTOŠKOL, LETECKÝCH A OBDOBNÝCH ŠKOL   |
| 804200 | VZDĚLÁVÁNÍ DOSPĚLÝCH A JINÉ VZDĚLÁVÁNÍ J. N.  |
| 804210 | VZDĚLÁVÁNÍ V JAZYKOVÝCH ŠKOLÁCH   |
| 804220 | VZDĚLÁVÁNÍ V ZÁKLADNÍCH UMĚLECKÝCH ŠKOLÁCH  |
| 804290 | OSTATNÍ VZDĚLÁVÁNÍ J. N.  |
| 850000 | ZDRAVOTNÍ A SOCIÁLNÍ PÉČE; VETERINÁRNÍ ČINNOSTI   |
| 851000 | ČINNOSTI SOUVISEJÍCÍ SE ZDRAVOTNÍ PÉČÍ  |
| 851100 | ÚSTAVNÍ ZDRAVOTNÍ PÉČE  |
| 851200 | AMBULANTNÍ ZDRAVOTNÍ PÉČE (KROMĚ ZUBNÍ)   |
| 851300 | ZUBNÍ PÉČE  |
| 851400 | OSTATNÍ ČINNOSTI SOUVISEJÍCÍ SE ZDRAVOTNÍ PÉČÍ  |
| 851410 | OCHRANA VEŘEJNÉHO ZDRAVÍ  |
| 851420 | HYGIENICKÝ DOZOR  |
| 851490 | OSTATNÍ ČINNOSTI SOUVISEJÍCÍ SE ZDRAVOTNÍ PÉČÍ J. N.  |
| 852000 | VETERINÁRNÍ ČINNOSTI  |

|        |  |
|--------|--|
| 853000 | SOCIÁLNÍ PÉČE  |
| 853100 | ÚSTAVNÍ SOCIÁLNÍ PÉČE  |
| 853200 | OSTATNÍ SOCIÁLNÍ PÉČE  |
| 900000 | ODSTRAŇOVÁNÍ ODPADNÍCH VOD A ODPADŮ, ČIŠTĚNÍ MĚSTA, SANAČNÍ A PODOBNÉ ČINNOSTI     |
| 900010 | ODSTRAŇOVÁNÍ ODPADNÍCH VOD   |
| 900020 | ODSTRAŇOVÁNÍ PEVNÝCH ODPADŮ  |
| 900030 | ČIŠTĚNÍ MĚSTA A JINÉ PROVOZNÍ ČINNOSTI PRO MĚSTO                                   |
| 900100 | ODVÁDĚNÍ A ČIŠTĚNÍ ODPADNÍCH VOD   |
| 900200 | SBĚR A ZPRACOVÁNÍ OSTATNÍCH ODPADŮ   |
| 900300 | ČIŠTĚNÍ MĚSTA, SANAČNÍ A PODOBNÉ ČINNOSTI  |
| 910000 | ČINNOSTI ODBOROVÝCH, PROFESNÍCH A PODOBNÝCH ORGANIZACÍ J. N.                       |
| 911000 | ČINNOSTI PODNIKATELSKÝCH, ZAMĚSTNAVATELSKÝCH A PROFESNÍCH ORGANIZACÍ               |
| 911100 | ČINNOSTI PODNIKATELSKÝCH A ZAMĚSTNAVATELSKÝCH ORGANIZACÍ                           |
| 911200 | ČINNOSTI PROFESNÍCH ORGANIZACÍ   |
| 912000 | ČINNOSTI ODBOROVÝCH SVAZŮ  |
| 913000 | ČINNOSTI OSTATNÍCH ČLENSKÝCH ORGANIZACÍ  |
| 913100 | ČINNOSTI NÁBOŽENSKÝCH ORGANIZACÍ   |
| 913200 | ČINNOSTI POLITICKÝCH STRAN A ORGANIZACÍ  |
| 913300 | ČINNOSTI OSTATNÍCH ČLENSKÝCH ORGANIZACÍ J. N.                                      |
| 913310 | ČINNOSTI ORGANIZACÍ MLÁDEŽE  |
| 913320 | ČINNOSTI ZÁJMOVÝCH SVAZŮ, SPOLKŮ, KLUBŮ  |
| 913390 | ČINNOSTI OSTATNÍCH ČLENSKÝCH ORGANIZACÍ  |
| 920000 | REKREAČNÍ, KULTURNÍ A SPORTOVNÍ ČINNOSTI   |
| 921000 | ČINNOSTI V OBLASTI FILMŮ A VIDEOZÁZNAMŮ  |
| 921100 | VÝROBA FILMŮ A VIDEOZÁZNAMŮ  |
| 921200 | DISTRIBUCE FILMŮ A VIDEOZÁZNAMŮ  |
| 921300 | PROMÍTÁNÍ FILMŮ A VIDEOZÁZNAMŮ   |
| 922000 | ROZHLASOVÉ A TELEVIZNÍ ČINNOSTI  |
| 923000 | UMĚLECKÉ A OSTATNÍ ZÁBAVNÍ ČINNOSTI  |
| 923100 | UMĚLECKÁ A LITERÁRNÍ TVORBA  |
| 923200 | PROVOZ KULTURNÍCH ZAŘÍZENÍ   |
| 923300 | ČINNOSTI ZÁBAVNÍCH PARKŮ   |
| 923400 | OSTATNÍ ZÁBAVNÍ ČINNOSTI J. N.   |
| 924000 | ČINNOSTI ZPRAVODAJSKÝCH TISKOVÝCH KANCELÁŘÍ A AGENTUR                              |
| 925000 | ČINNOSTI KNIHOVEN, VEŘEJNÝCH ARCHIVŮ, MUZEÍ A JINÝCH KULTURNÍCH ZAŘÍZENÍ           |
| 925100 | ČINNOSTI KNIHOVEN A VEŘEJNÝCH ARCHIVŮ  |
| 925200 | ČINNOSTI MUZEÍ A GALERIÍ, OCHRANA HISTORICKÝCH PAMÁTEK                             |
| 925300 | ČINNOSTI BOTANICKÝCH A ZOOLOGICKÝCH ZAHRAD, PŘÍRODNÍCH REZERVACÍ A NÁRODNÍCH PARKŮ |
| 926000 | SPORTOVNÍ ČINNOSTI   |
| 926100 | PROVOZ SPORTOVNÍCH AREÁLŮ A STADIONŮ   |
| 926200 | OSTATNÍ SPORTOVNÍ ČINNOSTI   |
| 927000 | OSTATNÍ REKREAČNÍ ČINNOSTI   |
| 927100 | ČINNOSTI HEREN, KASIN A SÁZKOVÝCH KANCELÁŘÍ  |
| 927200 | OSTATNÍ REKREAČNÍ ČINNOSTI J. N.   |
| 930000 | OSTATNÍ ČINNOSTI   |
| 930100 | PRANÍ A CHEMICKÉ ČIŠTĚNÍ TEXTILNÍCH, KOŽENÝCH A KOŽEŠINOVÝCH VÝROBKŮ               |
| 930200 | KADEŘNICKÉ, KOSMETICKÉ A PODOBNÉ SLUŽBY  |
| 930300 | POHŘEBNÍ A SOUVISEJÍCÍ SLUŽBY  |
| 930400 | SLUŽBY V OBLASTI TĚLESNÉ HYGIENY   |
| 930500 | OSTATNÍ ČINNOSTI J. N.   |
| 950000 | ČINNOSTI DOMÁCNOSTÍ JAKO ZAMĚSTNAVATELŮ DOMÁCIHO PERSONÁLU                         |
| 960000 | ČINNOSTI DOMÁCNOSTÍ PRODUKUJÍCÍCH BLÍŽE NEURČENÉ VÝROBKY PRO VLASTNÍ POTŘEBU       |

|        |   |
|--------|---|
| 970000 | ČINNOSTI DOMÁCNOSTÍ POSKYTUJÍCÍCH BLÍŽE NEURČENÉ SLUŽBY PRO VLASTNÍ POTŘEBU |
| 990000 | EXTERITORIÁLNÍ ORGANIZACE A INSTITUCE                                       |

**Typ subjektu:**

Volba – právnická nebo fyzická osoba

**Typ zástupce:**

Volba – právnická nebo fyzická osoba

**Kód zástupce:**

- 1 zákonný zástupce
- 2 ustanovený zástupce
- 3 společný, smluvní zástupce
- 4a obecný zmocněnec
- 4b fyzická osoba, daňový poradce nebo advokát
- 4c právnická osoba vykonávající daňové poradenství